ÇELİK BİLEK

TEKSAS

1

murtaza5&Mehmet Ali

ÇİZGİ DİYARI

ÇELİK BLEK

TEKSAS

1

TAY YAYINLARI

ÇELİK BLEK

TEKSAS

BAY X'in SIRRI

Yaratıcıları
ESSEGESSE

© Copyright - DARDO-ILPA S.r.l.

BLEK KULÜBEYE GİRDİ AMA...

ONLAR BEKLEYEDURSUNLAR, BEN PENCEREDEN ÇIKACAĞIM...

HE! HE! BLEK KENDİNİ KURNAZ SANIYOR AMA PROFESÖRÜ KANDIRAMAZ. GİDELİM RODİ..!

ONU GÖZDEN KAYBETMEYELİM...

NASIL OLDU DA BİZİ FARKETMEDİ? KIZILDERİLİLER BİLE ONU KANDIRAMIYOR...

O CAHİL KIZILDERİLİLERİ BENİMLE NASIL KIYASLARSIN? BEN DEĞİL BLEK'İ ŞEYTANI BİLE..

HEY!.. KANO SU ALIYOR! BİRİ ALTINI DELMİŞ!..

HA! HA! İYİ BANYOLAR ÇOCUKLAR!.

HAY AKSİ! KAYIĞI KİMİN DELDİĞİ ANLAŞILIYOR!.

ŞEYTANI KANDIRACAK ADAMA BAK!..

BİLİYORSUN EVLAT.. BLEK'E KİMSE OYUN OYNAYAMAZ!..

ONA BOŞUNA ÇELİK BLEK DEMİYORLAR...

İYİ ŞANSLAR BLEK!..

GECE YARISI...

İŞTE TERKEDİL-MİŞ KULÜBE...

ULUH... UH... UH...

UUUH... UH... UH...

AMERİKA VE...

...HÜRRİYET.!.

AYUKAT KONOLİ...!

BLEK! NİHAYET GELEBİL-DİNİZ...

SİZE DAVAMIZ AÇISINDAN ÖNEMLİ BİR GÖREV VERECEĞİM. HEMEN "ALTIN GEYİK" LOKANTASINA GİDECEKSİ-NİZ...

ORADA BİR ADAM VE KIZI SİZİ BEKLİYOR. ONLARI BALTİMOR'A GÖTÜRECEKSİNİZ!..

BALTİMOR BURAYA ÇOK UZAK... KOLAY OLMAYACAK...? KİM BUNLAR?

BEN DE BİLMİYORUM... TEK BİLDİĞİM, ONLARI GİDECEKLERİ YERE SAĞ SALİM GÖTÜRECEK VE O ADAMIN EMİRLERİNE UYACAKSINIZ...

"ÖNDERİMİZİN" ARZUSU BÖYLE...

ADAMI NASIL TANIYACAĞIM?

ONA BU YARIM MADALYAYI GÖSTERECEKSİNİZ, YARISI DA ONDA...

GÜZEL! ESRARENGİZ İŞLERİ SEVERİM. HEMEN YOLA ÇIKIYORUM!

TANRI YARDIMCINIZ OLSUN! UNUTMAYIN, O ADAM MUTLAKA BALTIMOR'A VARMALI...

ELİMDEN GELENİ YAPACAĞIM! HOŞÇAKALIN!

ERTESİ SABAH...

İŞTE "ALTIN GEYİK" LOKANTASI. ÖNCE ÇEVREYE BİR GÖZ ATALIM...

OOO... İÇERİSİ DOLU GALİBA.... YANILMIYORSAM BUNLAR İNGİLİZ ATLARI...

TAHMİN ETTİĞİM GİBİ...

AZ SONRA...

BU ASKERLER BÜTÜN GÜN BURADA KALIRLARSA İYİ İŞ YAPACAĞIM... AÇ KURT GİBİLER... ŞARABA SU KATTIĞIMI BİLE ANLAMADILAR...

SİZ HANCILAR HEP MÜŞTERİLERİ KAZIKLAMA-YA BAKARSINIZ...

NE?!

SAKIN BAĞIRMA YOKSA GÖBEĞİNİ DELERİM... İÇERDE BİR ADAM VE KIZI VAR MI?

E...EVET, BİRİNCİ KATTA ODA TUTTULAR..

GÜZEL... ŞİMDİ GİT ORMANDA BİRAZ DOLAŞ VE ÖĞLEDEN ÖNCE DÖNME..!

PE... PEKİ...

ÖĞLENE KADAR BU HIZLA KOŞARSA BİRAZ ZAYIFLAR...

ŞİMDİ SIRA BENDE...

BU ATLARA İHTİYACIM OLACAK. KİMSE GÖRMEDEN ONLARI AĞAÇLARIN ARASINA SAKLAYAYIM...

UMARIM ASKERLER DIŞARI ÇIKMAZ, YOKSA HER ŞEY ALTÜST OLUR...

BİR ADAM VE KIZ! ARADIKLARIM OLMALI...

OH!..

KORKMAYIN! BU MADALYANIN YARISI SİZDE Mİ, DİYE SORACAKTIM..!

ÇELİK BİLEK OLMALISINIZ, ARADIĞINIZ KİŞİ BENİM...

İÇERİ BÖYLE GİRDİĞİM İÇİN KUSURA BAKMAYIN, AMA AŞAĞISI İNGİLİZ DOLU. BURADAN ÇIKACAĞIZ!.

SESSİZ OLUN! YAKALANIRSAK MAHVOLURUZ!

AMA BİRDEN ADAMIN ELİ KAYDI VE..

AHH! İMDAT!

KİM BAĞIRDI? GİDİP BAKALIM.!.

MAHSUS YAPMADIM... KAYDIM VE...

SİZ KAÇIN... AĞAÇLARIN ARASINDA ÜÇ AT VAR. BEN ONLARIN İCABINA BAKARIM!

AHH!

KAHR...

PAM! PAM!

KORKAKLAR.. ÇABUK DIŞARI.!

AMA DIŞARDA PUSU KURMUŞLAR, TEĞMENİM ÇIKARSAK BİZİ VURURLAR.!

NAL SESLERİ! KAÇIYORLAR.!

ATLARA... ONLARI YAKALAYALIM.!.

GİDİN BAKALIM. BENİM DE İSTEDİĞİM BU!..

AHIRA GİRİYORLAR... KOMUTAN DIŞARDA KALDI. GÜZEL, BU İŞİMİ KOLAYLAŞTIRIR!..

ACELE EDİN SERSEMLER! SALLANMAYIN!..

PACK!

ŞİMDİ DE ASKERLERİ AHIRA KAPATIP...

... SUBAYLARINI DA KAPIYA BAĞLADIM MI, TAMAMDIR..!

BİZİ İÇERİ HAPSETTİLER..!

KAPIYI KIRALIM! ÇABUK!..

HAYIR! DURUN!

HA! HA! EMİNİM PROFE-SÖR BİLE BUNU DÜŞÜNE-MEZ-Dİ!..

DURUN! İTMEYİN! BENİ ÖLDÜRECEK-SİNİZ!..

ONLAR KURTULANA KADAR BURADAN UZAK-LAŞMIŞ OLURUZ!..

GERÇEKTEN DE İNGİLİZLER ANCAK BİR SAAT SONRA DAMDAN ÇIKMAYI BAŞARDI-LAR...

ŞİMDİYE KADAR ÇOKTAN ÇİTMİŞLERDİR. PİS ASİ, BİZE İYİ OYUN OYNADI!..

O SIRADA BLEK DE DOSTLARINA YETİŞMİŞTİ..

ARTIK BİZE YETİ-ŞEMEZLER. YALNIZ BİR ŞEYİ MERAK ETTİM... ASKERLERİN LOKANTADA NE İŞİ VARDI?

BELKİ SİZE AÇIKLAYA-BİLİ...

KES SESİNİ! SENİ İLGİLEN-DİRMEZ!.

KIZINA NE BİÇİM DAVRANI-YOR?.

DEMEK ÜNLÜ ÇELİK BLEK SİZSİ-NİZ? SANI-RIM GÖREVİ-NİZİ BİLİYOR-SUNUZ...

EVET... SİZİ SAĞ SALİM BALTİMOR'A GÖTÜRECE-ĞİM...

KİM OLDUĞU-MU VE AMACI-MI DA SORMA-YACAKSINIZ!..

BANA "BAY X" DİYEBİ-LİRSİNİZ. UNUTMA-YIN, BUNDAN SONRA YALNIZ BENİM EMİR-LERİME UYA-CAKSINIZ. AN-LAŞILDI MI?

ANLAŞILDI BAY X.!

NE SEVİMLİ ADAM!

GÜN BOYUNCA AT KOŞ. TURDU-LAR VE AKŞAMA DOĞRU..

BU CİVARDA BRETT ADINDA BİRİNİN EVİ VAR. KENDİSİ DAVAMIZA BAĞLI BİRİDİR. GECE ORADA KALABİLİRİZ...

GECEYİ AÇIKTA GEÇİRİRSEK İYİ OLUR. BİZİ KİMSE GÖRMEMELİ...

KIZIM VE BEN RAHAT BİR YATAKTA UYUMAK İSTİYORUZ. EMİRLERİME KARŞI GELEMEZSİNİZ.!.

SELAM BRETT... BU GECE BURADA KALABİLİR MIYIZ?

OH.. BAY...

SUS! SAKIN ADIMI SÖYLEME. HERKES BENİ BAY X OLARAK BİLİYOR. ÖNEMLİ BİR GÖREVDEYİM... OĞULLARIN NEREDE?

DIŞARDALAR AMA AKŞAMA GELİRLER... BUYRUN!

BU, ÇELİK BLEK... BANA YARDIM EDİYOR...

TANRIM... BU ÜNLÜ BLEK.!.

BIZE ODALARIMIZI GÖSTER BRETT... SİZ DE GELİN BLEK!

DAHA SONRA. SİZE İYİ GECELER!

BU DURUM HİÇ HOŞUMA GİTMİYOR. BU BAYAĞ BAŞIMIZI ZORLA BELAYA SOKACAK...

HEY! BİR! TAŞ ATIYOR!..

SSS... BENİM BLEK! SİZİNLE KONUŞMALIYIM..

SEN HÂLÂ YATMADIN MI KIZIM? YARIN BÜTÜN GÜN AT KOŞTURACAĞIZ..

SLAM!

KIZIN BENİMLE KONUŞMASINA ENGEL OLDU... ACABA NE SÖYLEYECEKTİ?

BAY BLEK! SİLAHINIZI TEMİZLEMEMİ İSTER MİSİNİZ?..

İYİ OLUR. TEŞEKKÜRLER DOSTUM..!

PIRIL PIRIL OLACAK. BANA PARLATMA KRALI BRETT DERLER. HAH! HA!..

BU İŞİ İYİ BECERİYORSUNUZ. SİLAHIM YEPYENİ OLDU! FAKAT NİYE HEP ŞU TARAFA BAKIYORSUNUZ?

ŞEY... OĞULLARIMI BEKLİYORUM ONLARI MERAK ETTİM.!

SİNİRLİ BİR HALİNİZ VAR. NEDEN KORKUYORSUNUZ?

HAH! İŞTE GELİYORLAR!

TOM, PAT, GEORGE...

NEYİN VAR BABA?

İŞTE ORADA.. SİLAHINI DA ALDIM. BENDEN ŞÜPHELENMEDİ...

ELİMİZDE SAYILIR BABA!

100 STERLİN ÖDÜLÜ KOLAYCA CEBE İNDİREBİLİRİZ...

DEMEK OĞULLARINIZ BUNLAR? ÜÇÜ DE DEV GİBİ!.

ÇOCUKLAR, BU ÇELİK BLEK!

BÜYÜK BLEK HA? TANIŞTIĞIMIZA SEVİNDİM.!

EH, BEN YATMAYA GİDİYORUM. SİZE İYİ GECELER!..

BU NE ACELE? NİÇİN MACERALARINIZI BİZE ANLATMIYORSUNUZ?

BENİ BURADA TUTMAK İSTİYORLAR...KAPIYI SÜRGÜLEDİLER.. BİRİNİN ELİNDE DE BALTA VAR. DİKKATLİ OLBLEK.!

TABANCAMI TEMİZLEMEDİNİZ Mİ? TÜFEĞİM NEREDE?

SABAH VERİRİM... ŞİMDİ İŞİNİZE YARAMAZ...

DOĞRU... BU KOLTUK RAHATA BENZİYOR. EN İYİSİ BURADA YATAYIM. ÇOK UYKUM GELDİ... AAAH

YARIM SAAT SONRA

UYUDU - HAYDİ ÇOCUKLAR, HEMEN BAĞLAYIN.!

AMA DAHA BLEK'E YAKLAŞMADAN..

UYUDUĞUMU SANMIŞTINIZ DEĞİL Mİ?

SMACK!

SİZİN BİRER HAİN OLDUĞUNUZU HEMEN ANLAMIŞTIM...

LANET OLSUN!

GAYRET.. ELİMİZDEN KAÇIRMAYALIM..!

AH!

BİRAZDAN SIRA SANA DA GELECEK BRETT..!

CRASH!

AUGH!

SMACK!

VAY CANINA..!

PAM!

HEY! AZ DAHA BENİ VURACAKTINIZ BAY X..!

ZIP

BLEK'İN BİR ANLIK DALGINLIĞINDAN YARARLANAN HASMI FIRSATI KAÇIRMADI...

SOCK!

BU SEFER YAKALA-DIK. ATILIN ÜSTÜNE!

DEREYİ GÖRMEDEN PAÇALARI SIVAMA!.

AH!

BU YUMRUKLA SENİN DE HESABIN GÖRÜLMÜŞ OLDU.!.

SMACK!

BEN... ONA ATEŞ EDECEKTİM.. AMA Nİ NİŞANCI DEĞİLİM...

AZ KALSIN BENİ ÖLDÜRECEKTİNİZ. GELECEK SEFERE SİLAHINIZA DOKUNMAYIN. ŞİMDİ BUNLAR UYANMADAN GİDELİM.

YARIM SAAT SONRA

DUR! ATLARDAN İNİN!.

NİYE DURDUK? DEVAM EDELİM.!.

BAKIN BAY X, EĞER GÖREVİ BAŞARMAMIZI İSTİYORSANIZ BIRAKIN İŞİMİ BİLDİĞİM GİBİ YAPAYIM... SİZİN YÜZÜNÜZDEN BAŞIM YETEBİNCE DERDE GİRDİ...

HAYDI.. KOŞUN!.
ÇILDIRDI-NIZ MI? ATSIZ NASIL GİDERİZ?..
PEŞİMİZDEN GELEN VARSA ATLARIN İZİNİ TAKİP EDER. BU YÖNE DOĞRU İLERLEYİN. BEN SİZE YETİŞİRİM!..
BAY X VE KIZI ORADAN BİRAZ UZAKLAŞINCA...
BUNU YE DE AKLIN BAŞINA..
AH!
NE OLUYOR BURADA?
ONU NEDEN DÖVÜYORSUNUZ?
ARAMIZDAKİ BİR SORUN BU! AĞAÇTA NE İŞİNİZ VAR?
ALKANIZDA, BİR APTALIN BİLE BULABİLECEĞİ İZLER BIRAKTINIZ. ONLARI ŞİLDİM VE AĞAÇTAN AĞACA ATLAYARAK BURAYA DÖNDÜM...
BAY X VE KIZI YÜRÜRKEN BLEK BELLİ ETMEDEN YERDEN BİR ŞEY ALDI.
KIZIN ELİNDEN DÜŞTÜ... BİR AĞAÇ KABUĞU...
ÜZERİNDE YAZILAR VAR...
BLEK SİZİ UYARMALIYIM...

NE DEMEK İSTİYOR? İKİNCİ KEZ BANA BİR ŞEY SÖYLEMEYE ÇALIŞIYOR. NEYSE BUNU SONRA DÜŞÜNÜRÜM..

BİR SAATLİK YÜRÜYÜŞTEN SONRA...

EYVAH.!.

GRR...

PAM!

HARİKA BİR ATIŞTI... TAM İSABET. HANİ İYİ NİŞANCI DEĞİL DİNİZ?

ŞEY.. SADECE BİR RASTLANTI...

NEDENSE BÜTÜN GARİPLİKLER ONA RASTLIYOR BU İŞ MİDEMİ BULANDIRMAYA BAŞLADI...

HAYDİ GİDELİM...

AZ SONRA...

ŞŞŞT.. SİZ DE. YERE YAT EDİN.!.

NEDEN DURDUNUZ BLEK?

SOLUK YÜZLÜLER BURADAN GEÇTİ...

O SİLAH SESİNİN BİRİNİN DİKKATİNİ ÇEKTİĞİNİ BİLİYORUM...

AVCILAR HÜCUMDA

KAFA DERİLERİMİZİ KIRMIZI CEKETLİLERE GÖTÜREBİLSEYDİ KİMBİLİR NASIL SEVİNİRDİ.. AĞAÇTA BAĞLI KALACAK BİZ DE BU ARADA BİRAZ DİNLENE-LİM...

İYİ OLUR..

ÇOK GEÇMEDEN UYKUYA DALDILAR. İKİ SAAT SONRA BLEK BİR HIŞIRTIYLA UYANDI...

HAY AKSİ!..

NE OLDU?

YERLİ KAÇIYOR. SİZ BURADA KALIN, ONUNLA, BEN İLGİLENİRİM..

YARIM SAAT SONRA.

İŞİ TAMAMDIR, İPLERİNİ NASIL ÇÖZEBİLDİ, ANLAYAMIYORUM..

VAY CANINA, KESİLMİŞ! AMA ÜZERİNDE BIÇAK YOKTU...

KIZILDERİLİYİ YAKALADINIZ MI?

TANRIM! YOKSA ONU ÖLDÜR...

BLEK MECBUR KALMA-DIKÇA KİMSEYİ ÖLDÜR-MEZ BAYAN. ONU TEK-RAR BAĞLADIM. KURTUL-MASI EN AZ BİR GÜN SÜ-RER... BİZ DE BU ARADA UZAKLAŞI-RIZ..

BİRLİKTE YENİDEN YOLA KOYUL-DULAR... ÖĞLE ÜZERİ...

DURUN! BURASI UYGUN... BEN Gİ-DİP YİYECEK BİR ŞEYLER BULA-YIM..

O SIRADA BİRKAÇ MİL ÖTEDE.

BAU! BAU!

ULU MANİTU. BU-RADA NE İŞİN VAR?..

ÇELİK BLEK BENİ YAKALA-DI. HEMEN DİĞER SAVAŞ-ÇILARA HABER VERME-LİYİZ.!.

AYNI ANDA...

VAY CANINA! BİRİ ATEŞ YAKMIŞ. BAY X. VE KIZINI BIRAKTIĞIM YERDE DUMAN VAR.!.

DELİRDİNİZ Mİ? SÖNDÜRÜN O ATEŞİ ÇABUK.!.

BLEK HEMEN ATEŞİ SÖNDÜRDÜ...

BÜTÜN KIZILDERİLİ-LERİ BAŞIMIZA MI TOPLA-MAK İSTİYORSUNUZ? UTHE-LER, KIRMIZI CEKETLİ-LERİN DOSTU-DUR..

BEN... BİLMİYOR-DUM. BİRAZ IŞÜMÜŞ-TÜM...

YOLDA ISINIR-SINIZ! UTHELER ATEŞİ GÖR-MÜŞLERDİR... AZ SONRA GELİRLER... YÜRÜYÜN..

BU BAY X YA ÇOK APTAL YA DA BELA-DAN HOŞLANIYOR. BU İŞ İYİCE ESRA-RENGİZ BİR HAL ALMAYA BAŞLADI...

BİR SAAT SONRA BİR NEHRE VARDILAR...

İLERDE UTHELER TUZAK KURMUŞ OLABİLİRLER. GİDİP BİR GÖZ ATACAĞIM!.

AMA HİÇ KIZILDE-RİLİ GÖR-MEDİK..

BENCE BOŞ YERE KOR-KUYORSU-NUZ!..

BAY X, BİR İNCİ YA KORKAK DE-MEK BOYNUNUN KIRILMASINI GÖ-ZE ALMAK DE-MEKTİR..

VE İNANIN BUNU ZEVKLE YAPARDIM. AMA DUA EDİN Kİ SİZİ KORUMAK İÇİN EMİR ALDIM!..

BEN.. YANİ DEMEK İSTE-DİM Kİ...

ŞİMDİ KEKELEMEYİ BIRAKIN DA ŞU KÜTÜ-GÜ İTMEME YARDIM EDİN!..

KÜTÜĞÜ İTERLERKEN, GENÇ KIZ BLEK'İN ELİNE BİR ŞEY TUTUŞTUR-DU...

BU KIZIN BİR DERDİ VAR. NEYSE, ŞURAYA SAKLAYAYIM, SON-RA OKURUM...

OH, OH!.. İŞE BAK... KAYALAR KIZILDERİLİ DOLU...

BLEK GÖRÜNMEMEYE ÇALIŞARAK KÜTÜĞÜ KAYALARA DOĞRU İTTİ...

BİRAZDAN ÇOK ŞAŞIRACAKLAR..!

ULU MANİTU!..

NİÇİN BU KADAR UÇMAYA MERAKLISINIZ?

ÜZGÜNÜM AMA YA SİZ YA BEN!.

AH!..

BUNUN DA HESABI TAMAM! İKİ AYDAN ÖNCE AYAĞA KALKAMAZLAR.!..

ARTIK GERİ DÖNEBİLİRİM. SAHİ, BAKALIM KIZ BANA NE İLETMEK İSTEMİŞ...

VAY CANINA...

BAY X BABAM DEĞİL, O BİR İNGİLİZ CASUSU...

CASUS HA?! ŞİMDİ ANLIYORUM. LOKANTADAKİ ASKERLER, BRETT VE İÇ OĞLU, YERLİNİN KESİLEN İPİ, YAKILAN ATEŞ.. HEPSİ BAY X'İN İŞİYDİ.!

KIZ BENİ UYARMAK İSTEDİ AMA O ENGELLEDİ. BU KEZ HESAPLAŞACAĞIZ SENİNLE, BAY X..!

AYNI ANDA..

BLEK'E O AĞAÇ KABUĞUNU VERDİĞİNİ GÖRDÜM. NE YAZDIN ÜSTÜNE? KONUŞ..

BIRAKIN BENİ... IMOAAT..! BLEK!..

PLANIMI MAHVETTİN BEN DE SENİ MAHVEDECEĞİM!..

İMDAAT! BLEK!.. AHH!

TANRIM! KIZIN SESİ BU.!

PAM!

İMDAT.' BLEK!.. AH!..

PAM!

KIZ TEHLİKEDE! BAY X ONU ÖLDÜRMEDEN YETİŞSEM BARI.!..

BİR YERE KAÇAMAZSIN... BAŞUNA UĞRAŞMA..!.

İMDAT! BLEK!..

DUR ALÇAK HERİF, İNDİR O SİLAHI YOKSA SENİ GEBERTİRİM!.

BLEK..! BLEK.!

LANET OLSUN..!

BAY X BİRDEN GERİ DÖNEREK DELİ GİBİ KAÇMAYA BAŞLADI .

DUR! YOKSA VURURUM!

BENİ YAKALAYAMAZSIN.!

HAY AKSİ... ISKALADIM!.

HA!HA! YİNE GÖRÜŞELİM GİZ BLEK.!

SİZİ ÖLDÜRMESİN - DEN KORKTUM . YARALI DEĞİLSİ - NİZ YA?

HAYIR BLEK! HAYATIMI KURTARDINIZ .ÇOK CE- SUR VE KUVVETLİ - SİNİZ.!..

AUUHHHH!..

UTHELER'İN SAVAŞ ÇIĞLIĞI .. OLDUKÇA YAKINDALAR! ÇABUK, ŞUNU SUYA İTE - LİM.!.

LANET OLSUN! KAÇI - YORLAR..!.

BEYAZ ADAM YANILIYOR. KANOLA - RIMIZ BURADA.!.

ONLARI YAKALAR - SANIZ BOLATEŞ SUNU VE TÜFEK VERİRİM.!.

BLEK GÜÇLÜ SAVAŞ - ÇIDIR AMA KANOLAR AĞAÇ KÜTÜĞÜNDEN DAHA SÜRATLİ.!.

EYVAH! GELİYORLAR.. BAY X DE YANLARINDA... MAHVOL-DUK.!.

O KANOLARLA KISA ZAMANDA BİZE YETİŞİR-LER...

KORKUYORUM... BENİ O VAHŞİLERİN ELİNE BIRAKMAYIN BLEK.!.

İKİMİZ DE KUR-TULACAĞIZ... BANA GÜVENİN!

SİZ GÜÇLÜ VE Nİ BİR İNSANSINIZ... AMA BAY X KORKUNÇ BİRİ!.

KUTUĞU BIRAK-MAMAYA ÇALIŞIN. AKINTI BÖLGESİNE GELDİK...

TANRIM! BOĞU-LACAĞIZ.!.

SIKI TUTUNUN!.

BLEK GILDIRMIŞ... BOĞULACAK-LAR.!

CEHENNEME DE GİTSE ONU YAKALAYA-CAĞIZ... AŞILIN KÜREK-LERE.!.

KAYALARA ÇARPACAĞIZ BLEK.!.

EĞER DÜŞÜNDÜĞÜ-MÜ BAŞARIRSAM O KAYALAR BİZİ KUR-TARABİLİR.!.

BLEK BÜYÜK ÇABAYLA KÜTÜĞÜ İKİ KAYANIN ARASINA YERLEŞTİRİP BİR ENGEL OLUŞTURDU..

GÖRDÜNÜZ MÜ, BAŞARDIK!

YERLİLER YETİŞİRSE MAHVOLURUZ!

KÜTÜK ONLARI DURDURUR... KAYANIN ÜSTÜNE ÇIKIP SEYREDİN!..

NİTEKİM İLK KANO AKINTININ DA ETKİSİYLE ZAMANINDA DURAMADI.

'Yİ BANYOLAR BEYLER!..

AMA İKİNCİ KANO YAVAŞLAMAYI BAŞARDI..

KANOYU ÇEVİRİN.! KÜTÜĞE YANAŞMALIYIZ.!

DİKKAT ET BLEK! YAKLAŞIYORLAR!

MERAK ETMEYİN! ASIL GÖSTERİ ŞİMDİ BAŞLIYOR!

BİZE ENGEL OLAMAYACAKSIN PİS AVCI! ATLAYIN ÜSTÜNE!

BANA DEĞİL, SUYA ATLA - YIN..

LANET OLSUN!

OYSA AKINTIDAN KURTULANLAR DA VARDI...

DEMEK ALDI - ĞINIZ DERS YETMEDİ?!.

DİKKAT BLEK, ARKANDA!.

TEŞEKKÜR - LER BAYAN!

AH! BAY JC! İMDAT...BLEK..!

HAY AKŞİ! DAYANIN, BAYAN! GELİYORUM!

GEBERE - CEKSİN!

BLEK! İMDAT..!

BIRAK ONU ALÇAK..!

AKINTIYA KAPILAN BAY X KISA ZAMAN - DA SULARA GÖMÜL - DÜ...

İMDAT... İMD...

BLEK!..

CESARET HEPSİ GEÇTİ.. BAY X ARTIK SİZE ZARAR VEREMEZ.!

İKİNCİ KEZ HAYATIMI KURTAR - DINIZ BLEK...

SÖZÜNÜ ETMEYE DEĞMEZ. ŞİMDİ HER ŞEYİ ANLATIN BANA - GERÇEK BABANIZ NEREDE?

KİNGSTON KALESİN DE, ESİR. BULUŞ - MAYA GELİRKEN YOLDA İNGİLİZLE - RE YAKALANDIK. BABAM BİR VATAN SEVERDİR... ONU KONUŞTURMAK İS - TEDİLER..

..AMA İŞKENCE - YE RAĞMEN KONUŞMADI. BEN DAYANA - MAYIP SİZİN - LE BULUŞA - CAĞIMIZI SÖYLEDİM..!

BÖYLECE BAY X BABANIZIN YERİNE GEÇTİ..

EVET... GERİSİNİ BİLİYORSUNUZ... BABAMI KURTARMALIYIZ!

MERAK ETMEYİN! ELİMDEN GELENİ YAPACAĞIM!..

KİNGSTON KALESİ LAWENROD NEHRİ ÜZERİNDEDİR. KALABALIK BİR GARNİZON. AVCI DOSTLARIMI TOPLAYIP BİR SALDIRI PLANI YAPMALIYIZ..!

HEMEN YOLA KOYULMAMIZ GEREK..!

İKİ GÜN SONRA BİR TEPENİN ÜSTÜNDE..

DUMAN İŞARETLERİ BİRKAÇ MİL ÖTEDE GÖRÜLMÜŞTÜ..

BLEK.. TÜM AVCILARI ÇAĞIRIYOR.

YILDIRIM DÜŞEN AĞACIN YANINDA.. ACELE TOPLANTI.. HAY ALLAH, SON KELİMEYİ ÇIKARABİLDİN Mİ IHTİYAR..?

ALDIRMA, ÖNEMLİ DEĞİL. KAMPA GİDİP DİĞERLERİNE DE HABER VERELİM..!

AVCILARIN KAMPINDA...

BLEK HEPİMİZİ ÇAĞIRDIĞINA GÖRE ÖNEMLİ BİR İŞ OLMALI. YAŞASIN, GİDİYORUZ...

YALNIZ MESAJIN İKİNCİ KISMINI ANLAYAMADIK..

BİR BEYİNDEN SÖZ EDİYORDU DAHYA... DAHİY...

DAHİYANE DEMİŞTİR. O DA BU CİVARDA KİMDE VAR? BENDENİZ PROFESÖR OKLİTUS 'TA...

ÇEVREDEKİ TÜM AVCILAR TOPLANMAYA BAŞLAMIŞTI..

BLEK BİZİ ÇAĞIRIYOR.!

SU SAMURLARININ CANI CEHENNEME. GİDELİM!.

BAŞKA BİR YERDE..

AMA YA GEÇ KALDIRTMASI?

BAŞKA SEFERE ANNE. BLEK'İN BİZE İHTİYACI VAR!..

ERTESİ SABAH TOPLANTI YERİNDE..

KOLAY OLMAYACAK BLEK. KİNGSTON KALESİNDE ÇOK ASKER VAR..

DEMEK BABAMI KURTARAMAYACAKSINIZ?..

NİÇİN AĞLIYORSUN KIZIM? İZİN VER PROFESÖR BEYNİNİ ÇALIŞTIRSIN...

TAMAM, BULDUM! OLAĞANÜSTÜ BİR FİKRİM VAR! KİNGSTON KALESİ ARMUT GİBİ ELİMİZE DÜŞECEK...

İHTİYAR LARRY SİZİ KAMPA GÖTÜRECEK...

HAYIR EFENDİM! BEN SİZİNLE GELECEĞİM!.

BU BİR EMİRDİR LARRY!

ÜZÜLMEYİN. BABANIZI SAĞ SALİM GERİ GETİRECEĞİZ BAYAN...

ADIM CİNZİA TANRI HEPİNİZİ KORUSUN..!

HAYDİ BLEK! GECİKİYORUZ.!

BLEK TANIDIĞIM EN CESUR ADAM! SİZ NE DERSİNİZ LARRY.?

ÖYLE...

KADERE BAK! KAZIK KADAR KIZA DADILIK EDİYORUM...

SESSİZ VADİDE AVCILARIN GÜR SESİ YÜKSELİYORDU.

BİZ BLEK'İN AVCILARI... ♪ YIKARIZ ENGELLERİ...

İKİ GÜN SONRA LAWENDOD NEHRİ ÜZERİNDEKİ KİNGSTON KALESİNİN ÖNÜNDE BİRKAÇ KANO DURDU...

GELDİK KADINIM... KALEDE BOL VİSKİ İÇEBİLİRİZ...

UGH! UGH!

KÜRK AVCILARIYLA KIZILDERİLİ KARILARI BÖYLEDİR. KAFA GEKMEYE BAYILIRLAR?!

YAKIŞIKLI ASKER! BU KÜRKLER İÇİN BİR YIL DAĞLARDA İÇKİSİZ KALDIK. ŞİMDİ ONLARI SATIP BİRAZ EĞLENMEK İSTİYORUZ...

SAHİDEN DE KÜRKLE Mİ DOLU BUNLAR? HELE BİR BAKALIM?

YOK SEN BAKMAK! BENİM KOCA DOĞRU SÖYLEMEK! KANOLAR DOLU KÜRK...

ÇEKİL BAŞIMDAN BE KADIN.. GÖZÜMLE GÖR...

HEY!

PACK!

BUNUN İŞİ TAMAM...

GÜZEL! KİMSE FARK-ETMEDİ!..

O GECE KALEDE...

HIK. AYLARDIR BÖYLE İÇMEMİŞTİM... HIK. NASILSIN KADINIM?

UYKU. GELDİ..! BENİM!..

İKİSİ DE SIZDI... KALEDEN ATALIM MI?

BEN BU PİSLERE ELİMİ SÜREMEM. LEŞ GİBİ VİSKİ KOKUYORLAR NASIL OLSA BÜTÜN GECE BİR YERE KIMILDAMAZLAR...

RON RON

ZZZ ZZZ

OYSA KARANLIK ÇÖKÜN-CE GARİP ÇİFT BİRDEN AYILDI..

HEPSİ YATMAYA GİTTİ.. SADECE BİRKAÇ NÖBET-Çİ VAR...

TAM ZAMA-NI RODİ...

BEKLE! ÖNCE ŞUNU ÇIKARA-YIM PROFESOR...

NEDEN NÖBET TUTTUĞUMUZU ANLAMIYORUM. BU, KALEYE HANGİ DELİ SALDIRMAYA CESA-RET EDER?

DÜNYA DELİLER-LE DOLU OĞLUM!

PAK!

HAYDI ÇOCUKLAR. HER ŞEY YOLUN-DA...!

DUVAR DİPLERİNE SAKLANIN.. SESSİZ OLUN..!

DÖRT, İKİ DAHA ALTI... BEN KAZAN-DIM!

ÇOK ŞANSLISIN, AHH!

VAY CANINA! NEYİN VAR?

ÇOK MU MERAK ETTİN?

HÜCRELER YUKA-RIDA... CİNZİA'-NIN BABASININ HANGİSİNDE OLDUĞUNU BULMALI...

ALARM! ASİLER KALEDE... ALARM!..

Kaledeki Mahkûm

ALARM! ALARM!

KALEYE GİRDİĞİMİZİ ANLADILAR..

ÇENENİ AÇMASAYDIN BU BAŞINA GELMEZDİ..

PAK!

SALDIRI VAR... HERKES DIŞARI..!

İLERİ AVCILAR! KIRMIZI CEKETLİLERİ BARAKALARINDAN ÇIKARTMAYIN... ONLARA KİM OLDUĞUMUZU GÖSTERELİM...

SEN BURADA KAL VE BENİ KORU BODİ... GERÇEK BAY X. ŞU PENCERELERDEN BİRİNİN ARDINDA OLMALI...

OLUR BLEK...

SEN İŞİNE BAK! KİMSEYİ YAKLAŞTIRMAM..!

PAM! PAM!

SAYILARI AZ OLMASINA RAĞMEN ANCILAR KRİTİK NOKTALARA MEVZİLENEREK İNGİLİZLERE GÖZ AÇTIRMADILAR...

TRAMPET SESİ SİNİRİ-ME DOKUNUR.!

O SIRADA BLEK HÜCRENİN PENCERESİNE ULAŞMIŞTI Kİ ALT KATTA BİR ASKER BELİRDİ..

YAY ALÇAK!

KORKMA BLEK.. YANINDAYIM!

Ö MELUN ANCI MAHKÛMU KURTARMAYA ÇALIŞIYOR BURADAN SAĞ ÇIKAMAMALI!..

MERAK ETMEYİN YÜZBAŞI!..

SİZİ KURTARMAYA GELDİK!..

TANRI YARDIMCINIZ OLSUN BLEK!

EPEY UĞRAŞTIRACAK!

BU ARADA TÜM KALEDE MÜCADELE SÜRÜYORDU..

HEY!..

İŞİM BİTTİ. BİRKAÇ KİŞİ DAHA GÖNDERİN!

HAYDİ İN! SENİ BEKLİYORUM!..

HAYIR... İMDAT!

DEMEK İNMİYORSUN? OYLEYSE ORADA KAL!

UH! ANNECİĞİM OHH!..

DUVARLARDAKİ ASKERLER DE KISA ZAMANDA ETKİSİZ HALE GETİRİLDİ..

VAR..!

LANET OLASI DEMİRLER..!

BEKLEYECEĞİM..!

HEMEN HALLEDERİM..!

İMDAT..!

AL BAKALIM!

AHH..!

PAM!

HİÇ HEVESLENME ASİ KÖPEK..SENİ BEN GEBERTECEĞİM..!

AMA BLEK OLAĞANÜSTÜ BİR GÜÇLE DEMİRLERİ SÖKMEYİ BAŞARDI...

UFF! TAM ZAMANINDA...

ŞİMDİ BENİMLE HESAPLAŞACAKSIN..!

HAYIR MERHAMET!

AUGH!

SURATININ ŞEKLİNİ DE GİSTİRECEĞİM.

LÜT...

AYNADA BAKTIĞIN ZAMAN KENDİNİ TANIYAMAYACAKSIN!..

ANAHTARLAR! BİRAZDAN SERBESTSİNİZ!.

SİNİZ DOĞKUSU!

DIŞARDAKİLER NE YAPIYOR ACABA?

İŞİMİZ BİTTİ BLEK... HİÇ BU KADAR EĞLENMEMİŞTİK.!

AFERİN ÇOCUKLAR! HARİKA BİR ZAFER KAZANDINIZ.!.

SEN BAŞIMIZDAYKEN KAYBETMEMİZ İMKANSIZ BLEK..

YAŞASIN BLEK...

YAŞASIN ÖZGÜRLÜK KAHRAMANI!

İNGİLİZLER'İN BENİ BURAYA HAPSETTİKLERİNİ NASIL ÖĞRENDİNİZ?

YERİNİZE GEÇEN ADAMI YAKALADIM... KIZINIZ OLANLARI ANLATTI!

UMARIM BAŞINA BİR ŞEY GELMEMİŞTİR!.

HAYIR KENDİSİ KAMPIMIZDA VE EMNİYETTE!

SİZE NASIL YARDIMCI OLABİLİRİM BAY X?

DAVAMIZ İÇİN BALTİMOR'A GÖTÜRMEMİZ GEREKEN ÇOK ÖNEMLİ BAZI ŞEYLER VAR..

ÖNCE, İNGİLİZLER'İN ELİNE DÜŞMEDEN EVVEL SAKLADIĞIM KASAYI BULMALIYIM. SONRA GEREKLİ BİLGİYİ VERİRİM... NE ZAMAN YOLA ÇIKABİLİRİZ?

HEMEN! ÇOCUKLAR, BU KALEDEN GERİYE BİR ŞEY KALMAMALI... İŞİNİZ BİTİNCE KAMPA DÖNÜN..!

ATEŞ HEPSİNİ KÜL HALİNE GETİRİR..!.

YOLA MI ÇIKIYORUZ BLEK?

BU SEFER NEREYE GİDİYORUZ?

GİDİYORUZ DEĞİL... GİDİYORUM..!

GÖKYÜZÜNE DUMANLAR YÜKSELİRKEN AVCILAR KAMPA DOĞRU YOLA KOYULDULAR...

AMA BU HAKSIZLIK..!.

ŞİMDİYE KADAR HEP BİRLİKTE OLDUK..!.

HEMEN GİTMEZSENİZ SİZİ TEKMELEKOVARIM..!

BİZE BUNU NASIL YAPAR?

BOŞVER EVLAT... BİZ DE ONU UZAKTAN İZLERİZ...

ERTESİ GÜN

İŞTE, KASA ORADA BLEK.!

NE GARİP YER.. ORAYA NASIL ÇIKACAĞIZ?

ARKA TARAFTA BİR YOL VAR...

BU CİVARDA BENİ KİMSE TANIMAZ. RAHAT DOLAŞABİLİRİM..!

O KASAYI BİR AN ÖNCE BULMAYA BAKIN BAY X...

MEYDANDAN BİR MÜZİK SESİ GELİYOR. GİDİP BAKALIM...

MÜZİKLE İLGİLENMENİN SIRASI MI?

DEDİĞİMİ YAPIN! GELİN BENİMLE..!

HALK KASABA MEYDANINDA DEĞİŞİK BİR GÖSTERİ İZLİYORDU.

HAYDİ TOBO, DANS ET! ZIPLA..!

BU YAPTIĞINIZ SAÇMALIK. BİLİYORSUNUZ, ÖNEMLİ BİR GÖREVİMİZ VAR...

SŞŞT... YAKALANMADAN ÖNCE KASAYI BU ADAMA VERMİŞTİM..!

ONA ELLİ STERLİN VERECEĞİMİ SÖYLEMİŞTİM NE YAZIK Kİ BU PARA ŞİMDİ YANIMDA YOK. İNGİLİZLER HER ŞEYİMİ ALDI...

AYNI ANDA KÖŞEDE...

BLEK'İN ÖNEMLİ GÖREV DEDİĞİ BU MU?

AKLIM ERMEDİ..

ARANIZDA BENİMLE BOY ÖLÇÜŞMEK İSTEYEN VAR MI? BEŞ DAKİKA DAYANANA BÜYÜK OLAF ELLİ STERLİN VERECEK...

İŞTE GEREKLİ PARAYI BULDUK BAYX.

BEN VARIM DOSTUM!

SİZİ BİR TANIYAN ÇIKABİLİR..

AFERİN DELİKANLI, CESURSUN.. KİMSE BU İŞİ BAŞARAMADI..

BEN İLK OLACAĞIM OLAF..!

OLAF DAHA İLK HAMLEDE KARŞISINDAKİNİN ÇETİN CEVİZ OLDUĞUNU ANLADI.

KAFKAS STEPLERİ ADINA! BU İŞTE ACEMİ DEĞİLSİN!

EH, BİRAZ TALİMLİYİM..!

BLEK'İN YAPTIKLARINDAN BİR ŞEY ANLAMIYORUM..

CANI DÖNÜŞMEK İSTİYORSA BURAYA GELMESİ GEREKMEZDİ..!

OLAF'IN SIRTI YERE GELDİ..!

DELİKANLI KAZANDI..!

"YENİLMEZ" ÜNVANINI YIKTIĞIM İÇİN ÜZGÜNÜM..!

LANET OLSUN..!

NE YAZIK Kİ BİTTİ! GÜZEL BİR GÖSTERİYDİ..!

SARIŞIN DELİKANLI ÇOK KUVVETLİYMİŞ..!

ONU DA. HA ÖNCE GÖRDÜM. TAMAM, BLEK BU..!

BAŞINA YÜZ STERLİN MÜKAFAT VAR! BAKALIM KARIM BU İŞE NE DİYECEK..

BU ADAM BLEK'E ISRARLA BAKIYORDU PROFESÖR...

GALİBA ONU TANIDI. İZLEYELİM RODİ..

ŞÖHRETİMİ YIKTINIZ..

BAŞKA KASABAYA GİDERSİNİZ. SİZİNLE GÖRÜŞMEK İSTEYEN BİRİ VAR.

OH, KİMİ GÖRÜYORUM! ELLİ STERLİNİ GETİRDİNİZ Mİ ?

BUNA GEREK YOK! BANA OLAN BORCUNUZA SAYIN..!

ALIN! İŞTE KASANIZ..!

TANRIYA ŞÜKÜRLER OLSUN. BANA BÜYÜK İYİLİKTE BULUNDUNUZ.!

ARTIK GİDEBİLİRİZ..!

HAYIR! BİRAZ DİNLENMELİYİZ OLAĞ İZİN VERİRSE ARABASINDA YATAR, YARIN ERKENDEN YOLA ÇIKARIZ.!

PEKÂLÂ... RAHATINIZA BAKIN. BEN GİDİP KAFA ÇEKECEĞİM !

O KASADA DEĞERLİ BİR ŞEY OLMALI. BU AKŞAM ÖĞRENİRİM..!

O SIRADA KASABANIN BİR SOKAĞINDA...

O DİYORUM SANA, TANIDIM.! ASKERLERİ ÇAĞIRAYIM MI ?

DURDUĞUN KABAHAT... KOŞ HEMEN HABER VER.!.

YAKINDA ZENGİN OLACAĞIM.!

ONU MAHZENE TAŞIYALIM.!

UHH!

SIKI BAĞLARSAK BİR SÜRE ZARAR VEREMEZ.!

PAK!

AYNI ANDA BLEK VE BAY X ARABADA UYUYORLARDI...

BİRDEN BİR BIÇAK SES – SİZCE ARABANIN TENTESİNİ YIRTTI..

UYUYORLAR ... FARKINA VARMAZ – LAR ...

İÇİNDE NE OLDUĞUNU ÇOK MERAK EDİYORUM!

FAKAT KASAYI AÇAR AÇMAZ OLAF BİR ÇIĞLIKLA YERE SERİLDİ...

AAAY..!

KORKTUĞUM BAŞIMA GELDİ..!

KASAYI AÇMIŞ.. İŞİ BİTTİ DEMEK – TİR..!..

BU ADAM ÖLMÜŞ!..

MERAKINI HAYATIYLA ÖDEDİ!..

O KASADA NE VAR ? ANLAMI - YORUM . .

BUNU SİZE SÖY - LEYEMEM BLEK... SAKIN AÇMAYA KALKMAYIN, SONU - NUZ O ZAVALLI GİBİ OLUR...

AYNI ANDA BİR EVİN MAHZENİNDE...

O YÜZ STER - LİNİ UNUT AR - TIK, KARGA SURAT..

GİDELİM EVLAT.. ŞİMDİLİK TEHLİKE GEÇTİ SAYI - LIR ..!

PROFESÖR, SENİN DE MİDEN GURULDAMI - YOR MU ?

SORMA, AÇLIKTAN AYAKTA DURAMIYO - RUM ..

KOKUYU DUYDUN MU ?

AHH .. MMM... KIZARTMAYA BENZİYOR ..!

YANILMAMIŞIM. KIZARMIŞ TAVUK !.. MİDELERİMİZ BAYRAM EDECEK !..

AMA HİÇ PARA - MIZ YOK ..!

TASALANMA EVLAT.. PROFESÖR OKLİTUS'UN BEYNİ MAKİNE GİBİ ÇALIŞIR..!.

?

NİÇİN DAMA ÇIKTIK ? KEDİ Mİ AVLAYA .. CAĞIZ ?

BİRAZ SABRET HELE, GÖRÜR - SÜN .!.

BACANIN YANINA GELİNCE PROFESÖR GARİP BİR İŞE KOYULDU..
AYNI ANDA ALTTAKİ LOKANTADA..
TAVUKLAR AZ SONRA HAZIR OLACAK..!
FAKAT HANCI BAŞINI ÇEVİRİNCE...
VAY CANINA! TAVUKLAR YOK OLDU..!
KAHROLASI HIRSIZLAR! TAVUKLARI KİM ÇALDIYSA HEMEN ORTAYA ÇIKARTSIN YOKSA HEPİNİZİ PATAKLARIM..!
? ? ?
İŞTE OLDU! TAVUKLARIN OLTAYLA AVLANDIĞINI BİLİYOR MUYDUN?
HARİKASIN PROFESÖR... YAŞA..!
HIRSIZLAR! HAYDUTLAR! TAVUKLARIM! ÇALARSINIZ HA?! ALIN BAKALIM! PAT! KÜT! AH...İMDAAT..!
GNAMM GNAMM... NEFİS MİŞ..!
O SIRADA YAKALANAN CASUS RAHAT DURMUYORDU...
MM...MMM...

ADAMIN KARISI GÜRÜLTÜLERİ DUYARAK AŞAĞI İNDİ ..

MAHZENE HIRSIZ GİRMİŞ! ŞİMDİ CANINA OKURUM !.

OH, KOCACIĞIM... NE OLDU SANA?

MM. MMM...

İKİ ASİ ÜZERİME SALDIRIP BURAYA GETİRDİ. HEMEN ÇÖZ BENİ, ÖDÜLÜ KAÇIRMAYALIM.!..

ARIZONA

BLEK BURADA.. GÖZLERİMLE GÖRDÜM.!.

O ASİYİ ÖLÜ VEYA DİRİ İSTİYORUM. HER YERİ ARAYIN.!

VAY CANINA! ŞURAYA BAK PROFESÖR.!..

KIRMIZI CEKETLİLER BURAYA DOĞRU GELİYOR.!..

DURUN! ETRAFI ARAYACAĞIZ.!.

ÇELİK BLEK'İN KASABADA OLDUĞUNU BİLİYORUZ. BURAYA GELDİ Mİ?

BLEK Mİ? YOO, GÖRMEDİK!..

AKSİLİĞE BAK! HAİN KAÇMAYI BAŞARMIŞ !.

HEMEN BLEK'E HABER VERMELİYİZ. BURADAN BİR TAŞ ATABİLİR MİSİN !

O SIRADA ARABADA...

ŞAFAK SÖKÜYOR. ARTIK YOLA ÇIKABİLİRİZ BAYJK !.

PEKİ.. BÜTÜN KASABA UYKUDA..!

AMA BLEK BAŞINI UZATIR UZATMAZ...

TOC!

HAY ALLAH ! NEYDİ O ?

BAKIN ! BİR MESAJ...

BLEK, DİKKATLİ OL.! HAYATIN TEHLİKEDE. KIZILDERİ CEKETLİLER SENİ ARIYOR. BİR DOST..

NE BİÇİM DOST BU ? KAFAMI DELECEKTİ !..

KAYBEDECEK VAKTİMİZ YOK. HEMEN ARABAYA SAKLANIN.' KASABA - DAN ÇIKALIM !..

BUNU İYİ AKIL ETTİLER. BELKİ ARABAYI ARAMAZLAR..

YİNE DE BİZE İHTİYAÇLARI OLA - BİLİR... GİDELİM !..

ARABANIN İÇİNDE...

GRRR...

USLU DUR OĞLUM! ORMANA VARINCA SENİ SERBEST BIRAKACAĞIM!

DURUN! ARABAYI ARAYACAĞIZ..!

İÇERDE GÖSTERİ MALZEMELERİM VAR... BEN CAMBAZIM..!

HAYDİ KOCAOĞLAN! HENÜZ ORMANA GELMEDİK AMA YİNE DE ÖZGÜRSÜN..!

İMDAT! BİR AYI..!

AFERİN SANA... KİM OLDUĞUNU GÖSTER ONLARA..!

DİKKAT BLEK! DİĞERLERİ DE GELİYOR..!

BURADAN ÇIKAMAYIZ. YOLU KESTİLER..!

GERİ DÖNELİM. BAŞKA ÇIKIŞ BULURUZ..!

OLUR.

ZIP

ZIP

Kasabada Kargaşa

AZ İLERDE KAÇAKLAR BAŞKA ASKERLERLE KARŞILAŞTILAR...

ETRAFIMIZ SARILDI..!

KAÇ ELLERİNE GEÇMEMELİ!

FAZLA DAYANAMAYIZ. ÇOK KALABALIKLAR..!

GRRR...

TAM ZAMANINDA YETİŞTİN DOSTUM! SALDIR!..

BU TARAFTAN BLEK!

BU HAYVAN İKİNCİ KEZ HAYATIMIZI KURTARDI!..

EVLERDEN BİRİNE SAKLANALIM..!

NE OLUYOR?

KUSURA BAKMA AHBAP, İŞİMİZ ACELE!..

KOŞUN! BURADAN GEÇMİŞLER!

ÇEKİL YOLUMDAN SERSEM..!

BU HİNDİYİ YEMEK İÇİN TAM BİR AY BEKLEDİK, AMA DEĞDİ KARICIĞIM. HAYDİ KES ŞUNU!..

TAMAM KESİYORUM..

EYVAH! HİNDİM..

ÖZÜR DİLERİM...!

KASABAYI BAŞKA YOLDAN TERKEDEBİLİRİZ..!

BURADAN İNMEK İMKÂNSIZ..!

GELİYORLAR BLEK! ŞU EVE GİRELİM.

BAY NOTER BİZİ MİSAFİR EDER!

J. BROOK NOTER

HOŞGELDİNİZ BEYLER! SİZE NASIL YARDIM EDEBİLİRİM?

ASKERLER PEŞİMİZDE, BİZİ ARIYORLAR!

YAA?! DEMEK VASİYETİNİZİ YAZDIRACAKSI-NIZ... BUYRUN!

HAYIR... SADECE BİR SÜRE SAKLANACA-ĞIZ.. KARŞI KOYMA- YA KALK-MAYIN!.

YOK OLDULAR! BURADAN KAÇAMAZLAR!

BÜTÜN EVLERİ ARAYIN! ONLARI BULMALIYIZ!.

ASKER-LERLE BAŞIMI DERDE SOKMAK İSTEMEM!

USLU DURUR-SANIZ BİR ŞEY OL-MAZ!

KAPI VURULU-YOR... KİM ACABA?

ZİYARETÇİ BEK-LİYOR MUYDU-NUZ?

HAYIR!, MÜŞTERİ OLMALI..

İÇERİ ALA-LIM

İYİ GÜNLER BAY NOTER! EVLİLİK İŞLEMLERİ İÇİN GELMİŞTİM...

NOTER

BAŞKA ZAMAN EVLENİRSİN DELİKAN-LI!..

PAK!

AZ SONRA.

YİNE KAPI ÇALINIYOR. BAŞKA MÜŞTERİ OLMALI...

ONU DA İÇERİ ALALIM!

TOC! TOC!

LÜTFEN ACIYIN! MÜŞTERİLERİMİ KAYBEDECEĞİM!.

ÜÇ SAAT SONRA...

ÜFF!.. SEKİZ ETTİ.. NE ÇOK MÜŞTERİNİZ VAR!..

ESKİDEN VARDI... ARTIK İFLAS ETTİM..!

BURADAN NASIL ÇIKACAĞIZ BİLEK?!

GECE OLUNCA İPLE UÇURUMDAN İNERİZ!

İYİ FİKİR! KASAYI DA SIRTIMA BAĞLARIM. İÇİNDEKİLER ÇOK KIYMETLİ, ONU BIRAKAMAM...

?!

YİNE KAPI... ARTIK SIKILMAYA BAŞLADIM..!

KEŞKE DAHA SAKİN BİR YERE GİRSEYDİK!

İYİ AKŞAMLAR! BABAM SİZİ UĞRAYACAKTI. HÂLÂ EVE DÖNMEDİ, MERAK ETTİK...

J.BROOK

HEY!..

HAY! AKSİ...

NE OLDUĞUNU ŞİMDİ ANLADIM. SEN ASKERLERİN ARADIĞI ADAMSIN. ÖDÜLÜ BEN ALACAĞIM..!

BUNDAN EMİN MİSİN DELİKANLI ?!

KASADA NE OLDUĞUNU GÖRMEK İSTİYORUM..!

...MA KAPAĞI KALDIRINCA ..

DURUN! NE YAPIYORSUNUZ ?

AAAH!

O DA ÖLDÜ. BU KASA CANIMI SIKMAYA BAŞLADI..!

SMACK!

BİR KURBAN DAHA MI ?

HAYIR! SADECE BAYILDI. GİDELİM ARTIK..!

İÇİNDE NE VAR ACABA.? KAPAĞINI AÇAN ÇARPILIYOR. NEYSE, DÜŞÜNMENİN YARARI YOK. KASAYI BALTİMOR'A ULAŞTIRMAK İÇİN KESİN EMİR ALDIM...

EVDE BU İPLERİ BULDUM. BURADAN İNMEYE ÇALIŞACAĞIZ..

NEYSE Kİ ETRAFTA NÖBETÇİ YOK..!

HEY! NE OLUYOR ORADA ?

ALARM! ASİLER KAÇIYOR..YETİŞİN!

BİZİ GÖRDÜLER.!

PAM!

HER ŞEYİ MAH-VETTİN ASKER!

AAAH!

PAM!

SİLAH SESİNİ DUYAN ÇINARDAKİ İNGİLİZLER OLAY YERİNE GELMEKTE GECİKME-DİLER...

ÇABUK İPLERİ KESELİM..!.

AHH! İMDAT BLEK!..

HAY ALLAH!

GAYRET! BANA TU-TUNUN!..

BU SEFER İŞİ-MİZ BİTTİ...

ACELE ET SERSEM! KES ŞU İPİ!..

BİTTİ SAYILIR YÜZBAŞI...!

AMA BİRDEN EVLERİN BULUNDUĞU YÖNDEN ATEŞ AÇILDI...

AAAHH!

PAM!

ZIP

İHANET! ARKADAN SALDIRIYORLAR... AHH..!.

ZIP

BİRİ BİZE YARDIM EDİYOR GALİBA...

KİM ACABA?

BELKİ DE MESAJI GÖNDEREN ESRARENGİZ DOSTUMUZDUR!

HAYDİ RODİ! ŞU KEÇİLERE BİRAZ DANS ETTİRELİM...

UMARIM MÜZİĞİ BEĞENİRLER!

SONUNDA YERE İNDİK...

BİZE YARDIM EDEN HER KİMSE, BUNDAN İYİ ZAMAN SEÇEMEZDİ DOĞRUSU..

BU KADAR YETER RODİ...ARTIK GERİ GEKİLEBİLİRİZ.!

SON BİR SELAM DAHA GÖNDEREYİM GELİYORUM..!

GÜN DOĞDUĞUNDA BLEK VE BAY X KASABADAN İYİCE UZAKLAŞMIŞTI...

YOLUMUZ UZUN...RASTLADIĞIMIZ İLK KASABADAN AT BULMALIYIZ...

HAYIR...

İNGİLİZLER BÜTÜN YOLLARI TUTMUŞTUR. EN İYİSİ DENİZ YOLU İLE GİDELİM...

HAKLISINIZ.. O ZAMAN SAHİLE İNELİM!..

NE YAPIYOR - SUNUZ?

PAM!

ZIP

NE İSTEDİ - NİZ O FAREDEN?

FARELERE DAYANAMAM!

GERÇEKTEN GARİP BİRİ. BÜTÜN İNGİ - LİZLER ONUN VE KASANIN PEŞİNDE...

FARELERE DAYANA - MADIĞINI SÖYLEDİ, SONRA DA ONU CEBİNE KOYDU. BU İŞ BİR AN ÖNCE BİTSE DE RAHAT - LASAM...

AZ SONRA BAY X-, BLEK GÖR - MEDEN ÖLÜ FAREYİ CEBİN - DEN ÇIKARTTI VE...

BU ARADA İKİ MİL GERİDE ..

BALTİMOR'A GİTMEKTEN VAZGEÇMİŞLER. İZLER YÖN DEĞİŞTİRDİ..

PEŞLERİNDEN GİDELİM. KORUYUCU MELEK ROLÜ İŞE YARIYOR...

BİRKAÇ SAAT SONRA BLEK VE BAYX BİR BALIKÇI KÖYÜNE VARDILAR...

BİR TEKNE BUL - MALIYIZ..

ŞU HANA BAKALIM... DENİZCİLER BÖYLE YERLERE SIK GELİRLER...

SİZİ BALTİMOR'A GÖTÜRECEK BİRİ Mİ? ŞU KÖŞEDEKİ BAYA SORUN... ADI KAPTAN MARLOW'DUR...

SAĞOL DOSTUM.

SELAM KAPTAN! BİZİMLE BİR İÇKİ İÇER MİSİNİZ?

MMMH! MM...

DUYDUĞUMUZA GÖRE GEMİNİZ BU DENİZLERİN EN İYİ TEKNESİYMİŞ.

KISA KESİN! NE İSTİYORSUNUZ?

BİZİ BALTİMOR'A GÖTÜRÜR MÜSÜNÜZ?

ORADA NE YAPACAKSINIZ?

ÖLÜM DÖŞEĞİNDEKİ NİNEMİ ZİYARET EDECEĞİZ... SİZİN İÇİN NE FARKEDER?

PEKÂLÂ! ELLİ STERLİNE GEMİM EMRİNİZDEDİR...

YANIMIZDA O KADAR PARA YOK AMA BALTİMOR'DA DOSTLARIMIZ VAR...

PARA OLMADAN GEMİ KALKMAZ!

BALTİMOR'DA İKİ KATINI ÖDERİZ!..

?

OLMAZ! YA HEMEN PARAYI BASTIRIRSINIZ YA DA YÜZEREK GİDERSİNİZ...

BLEK'İN PARAYA İHTİYACI VAR..

BENDE METELİK YOK AMA ÇOK İYİ ÇALIŞAN BİR BEYNİM VAR.. DİNLE!

GECE YARISINA KADAR LİMANDAYIM. PARAYI BULUNCA GELİN...

SÖYLEMESİ KOLAY!.

NE YAPACAĞIZ ŞİMDİ?.

AA... A... AHH!.. AU- GLUP!

SENİ SEZSEM!

İMDAAT... AHH... AHH...

GEBERMEDİĞİNE ŞÜKRET.. ŞİMDİ BENİ İYİ DİNLE.. GÖRDÜKLERİNİ UNUTACAKSIN, YOKSA BEYNİNİ DAĞITIRIM.. TAMAM MI?

TA... TABİİ.. BAYIM... AMAN..

O SIRADA SOKAKTA...

BAYIM, BU YÜZÜĞÜ SİZ Mİ DÜŞÜR-DÜNÜZ?

YÜZÜK MÜ? HAYIR...

ÖYLEYSE BE-NİM DEMEK-TİR... DEĞERLİ OLMALI...

BEN DE BAKA-BİLİR MİYİM'?

BEN KUYUMCUYUM BU İŞLERDEN ANLARIM... HMM... GERÇEK BİR ANTİ-KA... ELLİ STERLİNE ALIRIM!

SAHİ Mİ? BEN DE VER-DİM GİTTİ!.

BENİMLE OTELE GELİP PARANI AL!

BİR DAKİKA...

OTELE KADAR YORULMA EVLAT, BEN SA-NA HEMEN ELLİ STERLİN VERİRİM...

MİRAZ EDİYORUM! ÇOCUĞU KANDIRIYOR-SUN!..

ÖYLEYSE SİZE SATIYO-RUM-

İŞTE PARAN!

NE DİYE İŞİME BURNUNU SOKTUN SANKİ?

KUYUMCU BU KADAR ISRAR ETTİĞİNE GÖRE BU YÜZÜK BİR SERVET ETMELİ... HA! HA! HA!.

DÜNYADA BU KADAR APTAL İNSANLAR OLDUĞUNU TAHMİN ETMEZDİM.!

BENİM ZEKÂM SAYESİNDE OLDUĞUNU UNUTMA!.

HER NEYSE! ŞİMDİ BU PARAYI BLEK'E ULAŞTIRMALIYIZ..

DOĞRU.! YİNE TAŞLA GÖNDERİRİZ.!

MUTLAKA BİR GEMİ BULMALIYIZ...

LİMANA GİDİP ÖTEKİ KAPTANLARLA KONUŞALIM !

BENCE YARARI OLMAZ...

VAY! BİR MESAJ DAHA..

BU SEFER YANINDA ELLİ STERLİN DE VAR...

ESRARENGİZ DOSTUMUZUN KİM OLDUĞUNU MERAK ETMEYE BAŞLADIM...

ŞİMDİ ANLARIZ..!-

HEY! SİZ... VURULMAK İSTEMİYORSANIZ, BURAYA GELİN!..

İKİNİZİN DE KULAĞINI ÇEKMELİYİM, AMA ÇOK YARDIMCI OLDUNUZ.. BU YÜZDEN SİZİ AFFE - DİYORUM...

BİZİ GÖRMESEYDİN KİM OLDUĞUMUZU AN - LAMAYACAKTIN...

SAÇMALAMAYIN! PEŞİ - ME DÜŞTÜĞÜNÜZ ANDAN BERİ İŞİN FARKINDAYIM... AMA ARTIK YETTİ. HEMEN KAMPA DÖNE - CEKSİ - NİZ...

AMA BLEK, HAKSIZLIK BU..!

TEŞEKKÜ - RE BAK!

AZ SONRA LİMANDA

ALIN KAPTAN! PARAYI GETİRDİK...

GÜZEL.. BİNİN!

SİZE HİZMET ETMEK ŞEREF - TİR!..

HALATLARI ÇEKİN! İSKELEYİ KALDIRIN..!

BOYNUNU KIRACA - ĞIM.!

PARÇALA - YACAĞIM SENİ!

NE OLUYOR BURADA?

GEMİMDE KAVGA İSTEMİ - YORUM. ANLAŞILDI MI?

SİZİ PİS SERSERİLER. ŞİMDİ KEMİKLERİNİZİ KIRMAMI İSTEMİYORSANIZ İŞİNİZİN BAŞINA DÖNÜN...

BU LAFLAR AYNI ZAMANDA BANA MI KAPTAN?

ŞEY... YOK CANIM. BEN SADECE DİĞERLERİNE SÖYLEDİM.!

ADAMLARINIZ OLDUKÇA HAREKETLİ.

İĞRENÇ OE DİYEBİLİRSİNİZ. AMA BENİ ASIL KAYGILANDIRAN GETULİO...

NİTEKİM GETULİO BAY X'IN KASASI İLE ÇOK İLGİLENİYORDU.

O KASAYA ELİNİ SÜRMEÇAM YARMASI.!

BANA KİMSE HAKARET EDEMEZ.!

BUNUN HESABINI SORACAĞIM!

SAHİ Mİ SÖYLÜYORSUN?

GETULİO DİŞİNE GÖRE. BİRİNİ BULDU!

KARŞISINDAKİ DE OLDUKÇA ÇETİN CEVİZ..!

ŞENLİK BAŞLADI!..

BAŞKALARININ EŞYASINA EL SÜRÜLMEYECEĞİNİ ANNEN ÖĞRETMEDİ Mİ SANA?

AH!

AYAĞA KALK! DAHA YENİ BAŞLADIK..!

SANIRIM BU KADARI YETER BAYIM..!

MMH! AUGH! GULP!

SİZİ KAMARANIZA GÖTÜREYİM. BELKİ DİNLENMEK İSTERSİNİZ...

İYİ OLUR KAPTAN..!

BLEK VE BAY X. DİNLENİRKEN GEMİ BALTİMOR'A DOĞRU YOLUNA DEVAM EDİYORDU...

BİR SAAT SONRA...

BENCE KASADA HAZİNE SAKLIYORLAR. ADAMLARA SİLAH DAĞIT GETULİO.. KASA BİZİM OLMALI..!

O UKALA HERİFİ BALIKLARA YEM YAPACAĞIM..!

HAYDİ GELİN! ALTINLARI ARAMIZDA PAYLAŞACAĞIZ...

GETULİO'YA BİRAZ FAZLASINI VERİRSİN DEĞİL Mİ KAPTAN?..

KASANIN SIRRI

KAPTANLA ADAMLARI, SESSİZCE KAMARAYA YAKLAŞTILAR...

AÇAR AÇMAZ SALDIRIN!

AYNI ANDA İÇERİDE..

SİZ UYUMUYOR MUSUNUZ BLEIC?

ŞŞŞT. BİRİ KAPIYI KURCALIYOR!

YAKALAYIN ONLARI!

VAY CANINA...

DEFOLUN! SANLUN PİS KORSAN-LAR!

ÇABUK! KAPININ ARKASINA EŞYALARI YIĞALIM..!

OLUR!

ŞİMDİLİK İDARE EDER, AMA KAPANA KISILDIK.!

HİÇ DEĞİLSE CANIMIZI KURTARDIK.!.

HEY, İÇERDEKİLER.! BENİ DUYUYOR MUSUNUZ ? YA KASAYI VERİRSİNİZ, YA DA SİZİ ÖLDÜRÜRÜZ.!

CEHENNEME GİDİN!

SİZ BİLİRSİNİZ..BİZİM ACELEMİZ YOK. AÇLIKTAN ÖLENE KADAR ORADA KALACAKSINIZ.!.

DÖRT KİŞİ KAPIDA NÖBET TUTSUN. DİĞERLERİ İŞ BAŞINA.. UZUN BİR YOLCULUĞA ÇIKIYORUZ.!

KASA ZAMANINDA BALTİMOR'A VARMAZSA PEK ÇOK VATANSEVER TEHLİKEYE DÜŞER...

YÜZEREK KAÇAMAYIZ. KIYIDAN ÇOK UZAKTAYIZ.!

PENCEREDEN YUKARI ÇIKMAYA ÇALIŞACAĞIM...

YA SİZİ GÖRÜRLERSE.?.

MERAK ETMEYİN! SİZ DE BARİKATI KALDIRIP YUKARI ÇIKANLARI DURDURUN..!

PEKİ!.

TESLİM OLMA - YA PEK NİYETLERİ YOK GALİBA.

BEN DE KASAYA KAVUŞMAK İÇİN SABIRSIZLANIYORUM!

SOCK!

HEY, ŞURAYA BAK!

VAY UYANIK..!.

ALARM! ESİR KAÇ AHH!

GÜVERTEDE BİR ŞEYLER OLUYOR..!

YARDIMA KOŞALIM !.

AMA BAY X'İN AÇTIĞI ATEŞ KARŞISINDA GERİ GEKİLDİLER..

KOLLAYIN KENDİNİZİ!

O SIRADA BLEK DE TOPU ELE GEÇİRMİŞTİ...

TABANCALARI BOŞALDI. TEKRAR DOLDURMADAN SALDIRIN!

HEPİNİZ DURUN! YOKSA GEMİYİ HAVAYA UÇURURUM... GERİ GEKİLİN!

DOSTUMUN DEDİĞİNİ DUYDUNUZ... ATIN SİLAHLARINIZI..!

TOPU ATEŞLERSE, HEPİMİZ ÖLÜRÜZ.

DEDİLERİNİ YAPIN..!

AZ SONRA MÜRETTEBAT ESİR ALINIP AMBARA KAPATILDI..

BEN BURADA KALAYIM. DIŞARI ÇIKAN OLURSA HAVAYA UÇURURUM!

İKİ KİŞİ YELKENİN BAŞINA GEÇSİN.!

HAYDİ ACELE EDİN. ROTAMIZ BALTİMOR!..

ERTESİ GÜN GEMİ BALTİMOR LİMANINA VARDI.

DEMİR ATILIR ATILMAZ DENİZE BİR SANDAL İNDİRİLDİ...

BİZİ KIYIYA BIRAKTIKTAN SONRA GEMİYE DÖNEBİLİRSİNİZ!.

GİTMELERİNE İZİN VERECEK MİSİN KAPTAN ?

KAPA ÇENENİ GETULİO! SIRASI GELİNCE GÖRÜRSÜN.!.

BU NEŞELİ YOLCULUK İÇİN TEŞEKKÜRLER... ARTIK AYRILIYORUZ..!

SİZİNİN BAY X! BEN BİRAZ DAHA KALACAĞIM..!

PEKİ BLEK!..

BLEK, BAY X'İN UZAKLAŞMASI İÇİN BİR SÜRE BEKLEDİ...

ELVEDA BEYLER! SAKIN BİZİ İZLEMEYE KALKIŞMAYIN.!.

SONRA TÜFEĞİNİ İNDİRMEDEN YAVAŞ YAVAŞ GERİ ÇEKİLDİ...

BÖYLE ÇEKİP GİDECEK Mİ ?

KES SESİNİ SERSEM! KÖŞEYİ DÖNÜNCE HAREKETE GEÇERİZ.!.

NITEKİM BLEK KÖŞEYİ DÖNER DÖNMEZ...

HAYDİ, ACELE EDİN! KASANIN YERİNİ ANCAK O SÖYLEYEBİLİR!..

HEPSİ PEŞİMDE..! NEYSE Kİ BAY X KURTULDU!..

İŞTE ORADA!

ELİMİZDEN KAÇAMAZ. GÖZDEN KAYBETMEYELİM!

BURAYA SAKLANIP PEŞİMDEKİ SERSEMLERİ ATLATAYIM..

ESKİ BİR NUMARA. BİR AMA HER ZAMAN İŞE YARAR!..

AMA SOPANIN HAVA SÜRTÜNMESİYLE ÇIKARDIĞI SES, BLEK'İ UYARMAYA YETMİŞTİ...

SWISSS

HAYIR! ACI BANA!

BU KELİMENİN ANLAMINI BİLMİYORUM HELE SENİN GİBİLER İÇİN..!

SMACK!

CRASH!

ŞURADAN SESLER GELİYOR!

BU TARAFA KOŞUYORLAR! EN İYİSİ KAYBOLMAK...

VARGAS BU!.

İKİ GRUBA AYRILIP ÖYLE ARAYALIM!

ADAMIN YUMRUKLARI BALYOZ GİBİ. YALNIZ KARŞILAŞMAK İSTEMEM..!

BENSE ONU BULUP İNTİKAMIMI ALMAK İSTİYORUM!

ONA RASTLAMAYA HİÇ NİYETİM YOK..!

BULMAK İSTEMEDİĞİM BİRİNİ ARAMAK NE

GETULİO... NEREDESİN? LÜTFEN BENİ YALNIZ BIRAKMA! IMDDAT!

ORMANDA KAYBOLAN ÇOCUKLAR GİBİ BAĞIRIP, DURMA...

ANNEE!..

PACK!

SEN BENİMLE GEL, GETULİO..

ÇIĞLIĞI DUYAN DİĞER DÖRT GEMİCİ OLAY YERİNE KOŞTULAR...

BİRİNİ DAHA HAKLAMIŞ!.

UZAKLAŞMIŞ OLAMAZ. HER YERİ ARAYIN!..

OH, KAFAM!

BEYNİNİ DAĞITMAMI İSTEMİYORSAN SESİNİ ÇIKARTMA!

ÖLÇÜLERİMİZ AYNI SAYILIR. ARKADAŞLARINA KÜÇÜK BİR NUMARA YAPACAĞIZ..

NİYETİNİ ANLAYAMIYORUM...

SUS DA DEDİĞİMİ YAP..!

ŞİMDİ ARKADAŞLARINA DOĞRU KOŞMAYA BAŞLA!..

BENİ SEN ZANNEDİP CANIMA OKURLAR...

SENİ EĞLENDİRMEK İÇİN UĞRAŞIYORUM, YİNE DE MEMNUN OLMUYORSUN... YÜRÜ...

HAYIR! İMDAT!..

İŞTE ORADA! SALDIRIN!

HAYIIIR!.. DURUN!..

ACIMADAN VURUN!

HAYIR! İMDAT!.. DURUN! AHH...

BASIN SOPAYI!

AL BAKALIM!

GEBERTİN..!

HEY, DURUN! BU GETULİO!..

NEE?.. VAY CANINA!..

İŞTE BİZİMKİ ORADA!..

BU SEFER KAÇAMAYACAK!..

OLDUĞU-NUZ YERDE KALIN!

ŞİMDİ HAPI YUTTUK İŞTE!

DEMEK KAVGA HA?!

HEPSİNİ İÇERİ ATIN!

BİR DAKİKA YÜZ-BAŞI... BU ADAM ÇELİK BLEK!..

ÇELİK BLEK! SONUNDA SENİ ELE GEÇİRDİK! ÖTEKİLER GİDEBİLİR!..

AZ SONRA BLEK ARA SOKAKLARDAN GEÇİRİLİP BİR EVE GETİRİLDİ...

İÇERİ GİR!..

BURASI HİÇ KIŞLAYA BENZEMİYOR...

AMA BLEK'İ İÇERDE BİR SÜRPRİZ BEKLİYORDU ..

HOŞGELDİN BLEK..!

BAYIK! ANLAMIYORUM!

SİZE BÖYLE DAVRANDIĞI-MIZ İÇİN ÜZGÜNÜZ AMA GEREKLİYDİ.

FAKAT BU ASKER-LER?!

HEPSİ VATANSEVER. SİZİ KURTAR-MAK İÇİN KILIK DEĞİŞTİRDİLER...

Nİ İŞ BAŞARDINIZ! ARTIK KASADA NE OLDUĞUNU SÖYLEYECEK MİSİNİZ?

MERAK ETMEKTE HAKLISINIZ. BİRAZDAN AÇACAĞIZ...

HAZIR OLUN... AÇABİLİRSİN CHARLİE!

?

PAM! PAM! PAM!

ZIP ZIP ZIP ZIP

ZEHİRLİ BİR YILAN...

EVET, KASA BİRİNİN ELİNE GEÇSE BİLE İÇİNDEKİ BELGELER GÜVENCEDE OLACAKTI... SİZ BİR KAHRAMANSINIZ BLEK. BANA ÇOK YARDIMCI OLDUNUZ.

BALTİMORUN DIŞINDA...

DUYDUN MU JOHN? DÜN GECE LİMANDA ÇATIŞMA ÇIKMIŞ...

BLEK'İN ŞEHİRDE OLDUĞU SÖYLENİYOR!!

HEPSİ DEDİKODU! O ADAM BALTİMOR GİBİ İYİ KORUNAN BİR ŞEHRE GELECEK KADAR APTAL MI?

BLEK HERKESİN GÖZÜNÜ FENA KORKUTMUŞ. BANA KALIRSA ŞU ANDA ORMANDA SAKLANIYORDUR!

BENCE DE ÖYLE!..

BİLEMEDİNİZ!..

AH!

ŞİMDİ YAPILACAK TEK ŞEY VATANSEVERLERİN SÖZÜNÜ ETTİĞİ KÖPRÜYÜ BULMAK!

VAY CANINA! O NE VURUŞTU? NEREYE GİTTİ?

KİM? BLEK Mİ? ŞU YANA GİTTİĞİNİ GÖRDÜM... OH, BAŞIM...

EMİN MİSİN?

ELBETTE... BİZ AKSİ YÖNE GİDELİM... BÖYLECE KARŞILAŞMAYIZ!

İŞTE KÖPRÜ!..

ŞEHİRDEN ÇIKMAYI BAŞARACAĞINIZI BİLİYORDUM, BLEK. İŞTE ATINIZ... İYİ ŞANSLAR!..

SANA DA DOSTUM! SAĞOL!

NE CESUR ADAM! YAŞLANDIĞIMDA VE ÜLKEM ÖZGÜRLÜĞÜNE KAVUŞTUĞUNDA TORUNLARIMA ONDAN SÖZ EDECEĞİM...

BLEK GÜNLERCE AT SÜRDÜ...

EPEY YOL ALDIM. YARIN ANCILARIN KAMPINA VARMIŞ OLURUM..!

SEVGİLİ RODİ VE PROFESÖRE DE KAVUŞACAĞIM. EVE DÖNMEK NE GÜZEL...

VAY CANINA! SİLAH SESLERİ!..

ANCILAR OLAMAZ! ÇOK FAZLA ATEŞ EDİYORLAR... ACABA İNGİLİZLERLE BİR ÇATIŞMA MI ÇIKTI?

YANILMAMIŞIM. YİNE KIRMIZI CEKETLİLER! AMA SALDIRANLAR KIZILDERİLİ!

BU MESAFEDEN HANGİ KABİLEDEN OLDUKLARINI ANLAYAMAM. GİDİP YAKINDAN BAKAYIM...

BEN AŞAĞI İNENE KADAR HER ŞEY BİTMİŞ OLACAK... SİLAH SESLERİ KESİLDİ..

YARIM SAAT SONRA BLEK SAVAŞ ALANINA GELDİĞİNDE..

İNGİLİZLER ÖLDÜRÜLMÜŞ... HERHALDE ÖNEMLİ BİRİNE EŞLİK EDİYOR - LARDI...

HANGİ KABİLEYDİ ACABA? İROKİLER Mİ? MOHİKANLAR MI? ONLARIN HİÇ ŞAKASI YOKTUR!

BU OKLAR, BU BÖLGEDE YAŞAYAN KABİLELERDEN HİÇBİRİNE AİT DEĞİL...

EĞER KUZEYDEN GELEN BİR KABİLE İSE, HEM AVCILARIN HEM DOST KIZILDERİLİLERİN BAŞI DERTTE DEMEKTİR..

TAM ATINA BİNECEĞİ BİR SIRADA YERDEKİ BİR CİSİM DİKKATİNİ ÇEKTİ...

BİR KADIN AYAKKABISI!

KIRMIZI CEKETLİLERİN KİME EŞLİK ETTİĞİ ANLAŞILDI. YERLİLER ONU YAKALAMIŞ OLMALI..

İNGİLİZ DE OLSA, BİR BEYAZ.. ONU VAHŞİLERİN ELİNE BIRAKAMAM!.

AZ SONRA AKINTILI BİR NEHRİN KENARINDA.

TAMTAMLAR VAHŞİ BİR TÖRE.. NE EŞLİK EDİYORLARDI...

OH, ÇOK KORKUYORUM. BANA NE YAPACAKLAR? TANRIM YARDIM ET..!

YALVARIRIM BIRAKIN BENİ! HİÇ ACIMANIZ YOK MU?

·VARİTİKA-VARİTİKA· ANAN-SHEE...

KIZILDERİLİLER KADINI BELİNDEN İPLE BAĞLAYARAK KAYANIN TEPESİNDEN SALLANDIRDILAR...

MANİTU KENDİSİNE KURBAN ETTİĞİMİZ BEYAZ KADINI KABUL ETSİN..VE "DELİK BURUN" SAVAŞÇILARINDAN YİĞİNİ ESİRGEMESİN..!

KURBAN YAVAŞÇA AZGIN SULARA DOĞRU İNDİRİLİR-KEN...

HAYIIIR! İMDAAT!..

... KADININ ÇIĞLIKLARINA KAYITSIZ KALAN KIZILDERİLİLER BU OLAYI YUKARDAN SEYREDİYORLARDI..

BİRDEN ARKALARINDA BİR SİLAH PATLADI...

PAM!

ZIP

..VE DAHA YERLİLER ŞAŞKINLIKLARINDAN KURTULAMADAN BLEK ÜSTLERİNE ATLADI...

KISA SÜREDE KIZILDERİLİLERİN ÇOĞU BLEK'İN ÖFKESİNDEN PAYINA DÜŞENİ ALDI ..

HİÇBİRİ ONUN İPİ TUTAN İKİ YERLİNİN ÜSTÜNE ATILMASINI ENGELLEYEMEDİ...

Affetmeyen NEHİR

BLEK VE İKİ KIZILDERİLİ BİRLİKTE NEHRE DÜŞTÜLER...

...VE BİR ANDA SULARDA KAYBOLDULAR...

YERLİLERDEN BİRİ AKINTIYA KAPILIRKEN DİĞERİ BAŞINI KAYALARA ÇARPTI...

BU ARADA BLEK BAYGIN HALDEKİ KIZA YETİŞMİŞTİ...

GÜÇLÜ AKINTIYA RAĞMEN SU YÜZÜNE ÇIKMAYI BAŞARDI...

AKINTI BİZİ MENZİL DIŞINA SÜRÜKLEDİ. AMA KIYIYA ULAŞMAMIZ KOLAY OLMAYACAK..

ATLARA! ONLARI İZLEYELİM..!

BU DAL OLMASAYDI İKİMİZ DE BOĞULACAKTIK..

AZ SONRA..

BUGÜN ŞANSIM YAVER GİDİYOR. DELİK BURUNLAR BİZİ BU MAĞARADA BULAMAZ...

KENDİNE GELİYOR.. KURTULDUNUZ BAYAN..!

OH, NEREDEYİM BEN?

KIZILDERİLİLER SİZİ ÖLDÜRMEK İSTİYORDU AMA BAŞARAMADILAR..!

BENİ NEHRE SARKITMIŞLARDI, SONRASINI HATIRLAMIYORUM. SİZ KİMSİNİZ?

BİR AVCI... ADIM BLEK..!

BLEK Mİ? YANİ ÇELİK BLEK Mİ? SİZDEN ÇOK SÖZ EDİLDİĞİNİ DUYDUM. TIPKI ANLATTIKLARI GİBİSİNİZ..

SARIŞIN, UZUN BOYLU VE YAKIŞIKLI..!

SİZ İNGİLİZ SİNİZ DEĞİL Mİ?

EVET, BABAM ÇANUŞTUR. ONUN YANINA GİDERKEN YOLDA YERLİLER SALDIRDI! ADIM JENNY!

MEMNUN OLDUM. ŞİMPİ SİZİ BİRAZ YALNIZ BIRAKACAĞIM...

İNGİLİZ OLMAMA RAĞMEN BENİ KURTARDI. TANRIM, UMARIM GERİ DÖNER! ÇOK KORKUYORUM...

AN SONRA ...

MANİTUNUN ÇAYIRLARINA GİTMEK İSTEMİYORSANIZ SAKIN KIMILDAMAYIN!

NEYSE Kİ SİLAHLARIMIN ISLAK OLDUĞUNU FARKETMEDİLER.

ÇOK GEÇMEDEN ...

DÖNECEĞİNİZİ BİLİYORDUM BLEK...

BİZ AVCILAR SÖZÜMÜZÜ TUTARIZ... ATLI BİNEBİLİR MİSİNİZ?

BEN[NEREYE GÖTÜRÜYORSUNUZ?

İNGİLİZ DOSTLARINIZA.. BU BÖLGE KIZILDERİLİ DOLUDUR!

YERLİLER SALDIRDIĞINDA NEREYE GİDİYORDUNUZ?

TALBOT KALESİNE .. BABAM ORADA GÖREVLİ...

GÜZEL... ONA ULAŞMAYA ÇALIŞACAĞIZ!..

İNGİLİZLER'DEN NEFRET ETTİĞİNİZİ BİLİYORUM... BUNA RAĞMEN BENİM İÇİN HAYATINIZI TEHLİKEYE ATTINIZ...

SİZE ÇOK MÜTEŞEKKİRİM. BEN...

ŞŞST... ATINIZI DURDURUN!

PEŞİMİZDE ATLILAR VAR. SAYILARI OLDUKÇA FAZLA!.

BEN BİR ŞEY DUYMADIM!.

GİDELİM... GEÇİDİN SONUNDA TERKEDİLMİŞ BİR KALE VAR ORAYA SIĞINACAĞIZ!..

HAY AKSİ.. BAŞKA DELİK BURUNLAR!.. ATINIZI SAĞA DOĞRU SÜRÜN!..

BİZE YETİŞİR_LER Mİ?

ARAYI KAPATIYORLAR AMA KALE ÇOK YAKIN... HAYDİ, GAYRET!

TERKEDİL_MİŞ BİR KALEYSE KİMSE YOKTUR!.

ORADA KENDİMİZİ DAHA İYİ SAVUNURUZ... VAY CANINA... BAKIN! KALENİN KAPISI AÇILIYOR!..

ÖYLEYSE YALNIZ DEĞİLİZ..!.

İNGİLİZLER ON YILDIR BU KALEYE UĞRAMIYOR. İÇERDEKİLER KİM OLABİLİR?..

KALEDEN AÇILAN ATEŞ ÜZERİNE YERLİLER GERİ GEÇİLDİLER.

PAM! PAM! PAM!

KIZ VE BLEK İÇERİ GİRİNCE KAPI ARKALARINDAN KAPANDI...

BAYAN DARNELL! İYİ HABERLERİM VAR. BABANIZ BURADA.!

NASIL OLUR?

ŞU İŞE BAK! YAĞMURDAN KAÇARKEN DOLUYA TUTULDUM..

LÜTFEN BENİ BABAMA GÖTÜRÜN.!

GELİN BAYAN!

ÜSTÜME GELİYORLAR.. KAVGAYA HAZIR OL BLEK!

DELİK BURUNLARIN SAVAŞ AÇTIĞINI BİLMİYOR MUYDUNUZ? KURTULMANIZ BİR MUCİZE!.

GALİBA BENİ TANIMADILAR. ŞANSLI GÜNÜMDEYİM..

BİZE YARDIM EDEBİLİRSİNİZ.. YERLİLER KALEYİ KUŞATTILAR.. SAYILARI DA FAZLA...

BİR DAKİKA!

İŞTE SİZE GÜZEL BİR TÜFEK..

EĞER KIMILDARSAN TÜFEK YERİNE BEYNİNE BİR KURŞUN YERSİN..!.

SEN ÇELİK BLEK'SİN. SENİ TANIYORUM!

BÖYLE OLACAĞI BELLİYDİ...

BENİ YAKALAMAK O KADAR KOLAY DEĞİL!

POSTUMU PAHALIYA SATACAĞIM!..

O SIRADA KALENİN BAŞKA BİR BÖLÜMÜNDE..

SENİ TALBOT KALESİNDE SANIYORDUM BABA..

ASKERLERLE VADİDEN GEÇERKEN DELİK BURUNLAR SALDIRDI!

ÇOĞUMUZ ÖLDÜ.. ALBAY GARTH VE SAĞ KALAN BİRKAÇ ADAMLA BURAYA SIĞINDIK. ÜÇ GÜNDÜR KUŞATMA ALTINDAYIZ.!

KEŞKE BURADA OLMASAYDIN JENNY. YERLİLER YAKINDA SALDIRIP HEPİMİZİ ÖLDÜRECEKLER!

NEDİR BU GÜRÜLTÜ?

YAKALAYIN! KAÇIRMAYIN!..

AH!

BİR KİŞİ İLE BAŞA ÇIKAMIYORSUNUZ!.

KİM BU ADAM? KALEYE NE ZAMAN GELDİ?

O ADAM BENİM HAYATIMI KURTARDI BABA!.. ADI ÇELİK BLEK!

ARKANA DİKKAT ET BLEK!..

VAY CANINA! BU ADAM BİR FIRTINA!..

ATEŞ EDİN! GEBERTİN!

BLEK, KURŞUN YINLAMALARI ARASINDA YAKINDAKI BARAKANIN DAMINA ATLADI..

...AMA ÇÜRÜK TAHTALAR ONUN AĞIRLIĞINI ÇEKMEDİ...

HAY AKSİ..!

UMARIM BOYNUNU KIRMIŞTIR. GİDİP YAKALAYALIM..!

TANRIM, DÜŞTÜ... ONU ÖLDÜRECEKLER Mİ?

ALBAY GARTH ACIMASIZ BİRİDİR KIZIM..!

BAYILMIŞ, ALBAYIM..!

HEMEN AYILTIP DIŞARI ÇIKARIN... ÖLÜRKEN KENDİNDE OLMASINI İSTİYORUM..!

HAZIR! NİŞAN AL!

YALVARIRIM ALBAY.. BU ADAM HAYATIMI KURTARDI! ONU ÖLDÜREMEZSİNİZ..!

GÖTÜRÜN ONU BURADAN ÇANUŞ!

BAŞÜSTÜNE! GEL KIZIM..!

TAM BU SIRADA...

SILAH BAŞINA! YERLİLER SALDIRIYA GEÇTİ!..

İNFAZI DURDURUN! SAVAŞ YERLERİNE!

YERLİLER BUNDAN İYİ ZAMAN SEÇEMEZLERDİ..

ALO! ALO!

ALO! UGH!

PAM! PAM!

SAYILARI ÇOK FAZLA ALBAY... BLEK'E DE BİR TÜFEK VERSEK Mİ?

DELİRDİNİZ Mİ ÇAVUŞ?

AMA O BİR BEYAZ VE ON KİŞİYE BEDEL!

BURADA KOMUTAN BENİM. TARTIŞMA İSTEMEZ!.

KIZILDERİLİLER GÜNEY KANADINDAKİ ASKERLERİ AŞMAYI BAŞARMIŞTI...

ÇAVUŞ DARNELL! DERHAL YARDIMA GİDİN!.

KAHROLASI İPLER! KENDİMİ BİLE KORUYAMAYACAK DURUMDAYIM!..

AMA BLEK'İ DÜŞÜNEN BİRİ VARDI..

SİZİ KURTARACAĞIM BLEK!

TEŞEK - KÜRLER JENNY...

BLEK KALEYE GİREN YERLİLERİN ÜZERİNE ŞİMŞEK GİBİ ATILDI. BUNU GÖREN DİĞERLERİ GERİ ÇEKİLDİLER...

YAŞASIN KAÇIYORLAR!

HA!HA!HA! HAKETTİK - LERİNİ BULDU - LAR!

SİZE SÖYLE - MİŞTİM ALBAY! EĞER BLEK OLMASAY - DI...

BİZE ÇOK YARDIMCI OLDUNUZ BLEK!..

SONUNDA AKILLAN - DINIZ..

İLERDE DE SİZE İHTİYACIMIZ OLACAĞI İÇİN İNFAZI ER - TELİYORUM...

YERİNDE BİR KARAR!

..AMA YİNE DE SİZ BİR ASİSİNİZ... BAĞLAYIN ONU!

GARİP BİR TEŞEKKÜR TARZINIZ VAR ALBAY!

BAŞKA ZAMAN OLSAYDI SİZİ KURŞUNA DİZDİRMEK BÜYÜK BİR ZEVK OLURDU..

BENDEN PEK HOŞLANMADI - NIZ GALİBA..

YILLARDIR BU ANI BEKLEDİM. TARİHE, ÇELİK BLEK'İ ÖLDÜREN KİŞİ OLARAK GEÇECE - ĞİM..!

HAYAL GÜCÜNÜZ ÇOK FAZLA ALBAY. BU KALEDEN HİÇBİRİ - MİZ SAĞ ÇIKMAYABİLİRİZ..!

O GECE..

YERLİ KILIĞINA GİRDİM ALBAY, EMİRLERİNİZ..?

GÜÇLERİNİ ÖĞREN - MEK İÇİN BİR KIZIL - DERİLİ YAKALA - MAK ZORUN - DAYIZ...

KARANLIĞIN DA YARDI - MIYLA BU İŞİ BAŞARABİLİR - SİN!..

NİYE GÜ - LÜYORSUN?

HA! HA!..

İKİ TÜY TAKMAKLA YERLİ - YE BENZEDİĞİNİ Mİ SANI - YORSUNUZ? BUNUN BEYAZ OLDUĞU YÜZ METRE ÖTE - DEN ANLAŞILIYOR...

O HALDE BU ADAMA GEREKLİ BİLGİLERİ VERMENİ EMREDİYO - RUM!..

SİZİN EMİRLERİNİZ BANA VİZ GELİR. AMA BURADA BENİM DE HAYATIM TEHLİKEDE O YÜZDEN SİZE YARDIM EDECEĞİM.

ÖNCE ŞU PERUĞU ÇIKARIN VE VÜCUDUNUZU ÇAMURLA SIVAYIN. ÜZERİNE DE KIRMIZI VE BEYAZ RENKLİ SAVAŞ BOYALARI SÜRÜN.!.

KIZILDERİLİ KILIĞINA GİREN ASKER AZ SONRA SESSİZCE KALEDEN ÇIKTI..

BİR SAAT SONRA...

MAHKÛM SUSAMIŞTIR. ONA SU GÖTÜREYİM!

SU MU? GERÇEK BİR ERKEK VİSKİ İÇER..

BABA! HANİ İÇMEYECEĞİNE SÖZ VERMİŞTİN'..

ŞEY... BUNU, VURULDUĞUMDA GEREKİR DİYE SAKLAMIŞTIM...

ÖYLE OLMASA SON ŞİŞEMİ BLEK'E VERİR MİYDİM?

HAKLISIN BABA. BUNU ONA GÖTÜRECEĞİM..

SİZE İÇECEK BİR ŞEYLER GETİRDİM BLEK!.

AYNI ANDA.. HA! HA! HA!.. JENNY BUNLARI GÖRSE CANIMA OKUR!..

BAKIN BİRİ GELİYOR, ALBAYIM

YERLİYİ YAKALAMAYI BAŞARMIŞ. KAPIYI AÇIN..!

GÖREV YERİNE GETİRİLDİ EFENDİM...

EĞER KONUŞMAZSAN İŞKENCE GÖRECEKSİN KIRMIZI SURAT. SÖYLE KAÇ SAVAŞÇINIZ VAR?

HA'HA!..

YİNE NE OLDU?

İŞKENCE EDEREK BİR YERLİYİ KONUŞTURAMAZSINIZ. ONLAR HER ACIYA DAYANIKLIDIR...

BİR YOLU OLMALI. SARHOŞ EDEBİLSEYDİK BELKİ KONUŞURDU... AMA KALEDE HİÇ İÇKİ YOK...

İYİ FİKİR ÇAVUŞ. YATAĞIN ALTINDAKİ ŞİŞELERİ GETİRİN...

YATAĞIN.. ALTI MI? AMA..

İNKÂR ETMEYE KALKMAYIN. GÖZÜMLE GÖRDÜM. ÇABUK, GETİRİN..!

BAŞLIŞTÜNE...

GİTTİ SEVGİLİ ŞİŞECİKLERİM.

KENDİNDEN UTANMALISIN BABA..!

LÜTFEN... ZATEN YÜREĞİM KAN AĞLIYOR BİR DE SEN ÜZME..!

BİR SAAT SONRA...
HEPSİNİ İÇTİ AMA TEK KELİME ETMEDİ.!
BAŞKA BİR YOL BULMALI...!
BEN ONU KONUŞTURURUM.!
BENİ İYİ DİNLE! EĞER KONUŞMAZSAN MUSKANI ÇIKARIP SENİ "AFFETMEYEN NEHİR"E ATARIZ... NE ZAMAN SALDIRIYA GEÇECEKSİNİZ? KAÇ KİŞİSİNİZ?
İKİ ELİN PARMAKLARININ ON KATI KADAR SAVAŞÇI VAR. YARIN ŞAFAKTA HÜCUM EDECEĞİZ!
HAYRET! ONU TEHDİT ETMENİZ YETTİ...!
DELİK BURUNLAR MUSKALARI OLMADAN NEHİRDE BOĞULURLAR-SA CENNETE GİDEMEYECEKLERİNE İNANIRLAR.!
BU YÜZDEN KONUŞMAYI YEĞLEDİ..
BUNU ÖNCEDEN BİLSEYDİM, ŞİŞELERİMİZİ YAN ETMEZDİM!
ŞİMDİ NE YAPACAKSINIZ ALBAY?
YAPACAK BİR ŞEY YOK. YARIN HEPİMİZ ÖLECEĞİZ!..

BENİ GÖZERSENİZ MUHAFAN NASIL ÇIKACAĞIMIZI SİZE GÖSTERİRİM...

KAÇMAYA CAĞINIZI NEREDEN BİLEYİM?

BAŞKA SEÇENEĞİNİZ YOK!

KABUL, AMA SİLAHIM ÜZERİNİZE ÇEVRİLİ OLACAK!..

BENİMLE KUZEY KISMINA GELİN, PLANIMI AÇIKLAYAYIM..

AFFETMEYEN NEHİR" KALENİN YANINDAN GEÇİYOR. BURADAN KAÇACAĞIZ!

SAÇMA! KİMSE BU NEHİRDE YÜZEMEZ VE KAYIK KULLANAMAZ AKINTI ÇOK FAZLA..!

KAYIKLARI YAPAN BÖYLE DÜŞÜNMEMİŞ. ÜSTELİK YERLİ OKLARIYLA ÖLMEKTEN İYİDİR..

AYNI GECE KALENİN KAPISI SESSİZCE AÇILDI.

VE ASKERLER KAYIKLARI NEHİR KIYISINA TAŞIDILAR...

KORKARIM BU KAYIKLAR FAZLA DAYANMAYACAK..!

AH!

ALARM! KIZILDERİLİLER!..

AH!

ÇABUK KAYIKLARI SUYA İNDİRİN!..

HERKES BİNSİN! JENNY NEREDE?

İMDAT! BİLEK KURTAR BENİ..!

Devamı Gelecek Sayıda

BASKI: GÜNDÜZ OF

EN GÜZEL TATİL ARKADAŞINI

ÇELİK BİLEK

TEKSAS

YUZBAŞI

TOMMİKS

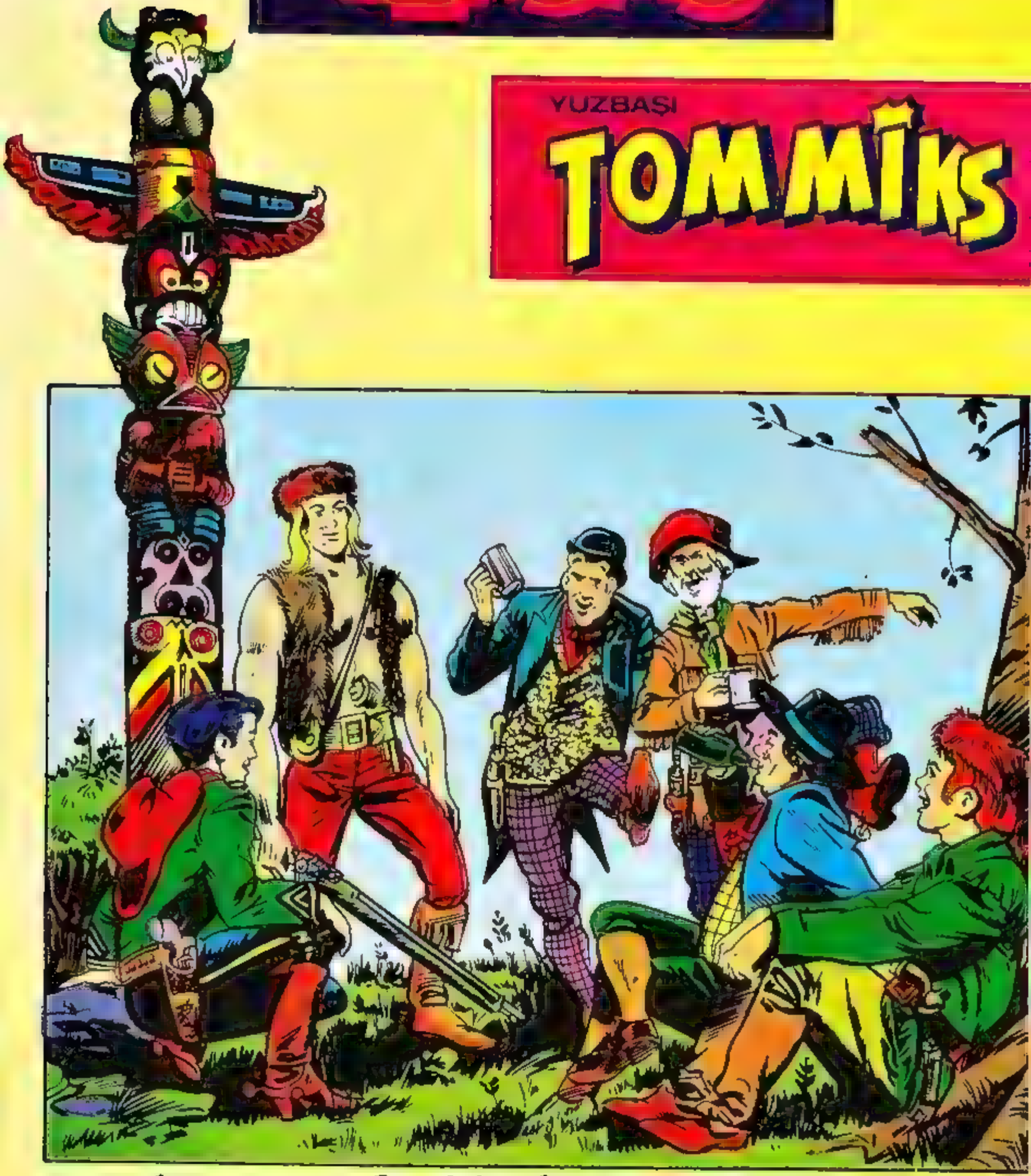

on beş günde bir bayinizde!..

KDV D
1500 L

ÇELİK BİLEK

TEKSAS

2

TAY YAYINLARI

ÇELİK BLEK

TEKSAS

Kızılderili Tamtamları

Yaratıcıları

ESSEGESSE

DELİK BURUNLAR İSE BATIL İNANÇLARI YÜZÜNDEN NEHRE GİREMEDİLER.

BÖYLECE BLEK AKINTININ YARDIMIYLA AZ SONRA KAYIĞA YETİŞTİ.

KURTULDUĞUNUZA SEVİNDİM BLEK, SİZİ KURŞUNA DİZDİRMEK ZEVKİNDEN YOKSUN KALMAYACAĞIM.!

BAKIYORUM ÖLDÜRMEKTEN SÖZ EDERKEN GÖZLERİNİZ PARLIYOR...

YARDIMINIZ İÇİN TEŞEKKÜRLER BLEK...

ANCAK ALBAY GİBİLER SİZİ YERLİLERİN ELİNDE BIRAKIR...

DİĞER KAYIKTAKİLER NE YAPIYOR? HEY, DİKKAT EDİN! ÇARPACAKSINIZ..!

AAAAH!

İMDAT!

CRASH!

BLEK'İN UYARISI GEÇ KALMIŞTI...

KAYAYA BİNDİREN KAYIK DEVRİLİNCE İÇİNDEKİLER SULARA GÖMÜLDÜ...

BU GİDİŞLE BİZ DE AYNI AKIBETE UĞRAYACAĞIZ..!

YERLİLERİN NEDEN AFFETMEYEN NEHİR DEDİKLERİ ANLAŞILIYOR..

DÜMENİ DÜZ TUTUN! KAYALARA ÇARPACAĞIZ!

DÜMENİ BANA BIRAKIN! ONUN DEDİKLERİNİ YAPARSAK HEPİMİZ BOĞULURUZ.

BLEK'İN USTA MANEVRALARI SAYESİNDE KAYALARA BINDİRMEKTEN KURTULDULAR...

CESARETİNİZİ KUTLARIM JENNY. KORKUP BAĞIRMADINIZ...

YANIMDA SIZ VARKEN HIÇ BIR SEYDEN KORKMAM BLEK!

AKŞAM, AKINTININ DAHA AZ OLDUĞU BİR NOKTAYA VARDILAR..

KIYIYA YANAŞIN! BURASI KONAKLAMAK İÇİN UYGUN..!

YERLİLER SALDIRIRLARSA BURADA KENDİMİZİ KORUYAMAYIZ...

BENİM EMİRLERİME KARŞI GELMEKTEN VAZGEÇİN..!

ESİRİM OLDUĞUNUZU UNUTUYORSUNUZ BLEK! BAĞLAYIN ŞUNU DA DURUMU — NU ANLASIN.

DURUMU ANLA — MAK İSTEMEYEN SIZSİNİZ.

KIZILDERİLİLER ASLA BİZİ İZLEMEKTEN VAZGEÇMEYECEKLER!..

SAÇMA! BU NEHİRDE BİZİ TAKİP EDEMEZLER!

AMA KARADAN İZLEYEBİLİRLER!

BURADA BİRAZ DİNLENECEĞİZ. SONRA YOLA DEVAM EDERİZ. SEN NÖBET TUT.

BAŞÜSTÜNE!

BIR SAAT SONRA HERKES DERİN UYKUDAY — KEN, BLEK GÜÇLÜ SEZGİLERİYLE TEHLİKENİN YAKLAŞTIĞINI FARKETTİ..

HİSLERİNDE YANILMAMIŞTI. KIZILDERİLİLER SESSİZCE KAYALARDAN AŞAĞI İNİYORLARDI...

SILAH BAŞINA! ÇÖZÜN ŞU ELLERİMİ!..

BLEK'İN ÇIĞLIĞI ASKERLERİ UYANDIRMIŞ VE BASKINI ÖNLEMİŞTİ!...

ACELE ET JENNY! YOKSA HEPİMİZ MAHNOLACAĞIZ!..

GAYRET EDİYORUM!

HERKES KAYIKLARA! BEN ONLARI OYALARIM!..

ATLA KIZIM..! ÇOK KALABALIKLAR!..

YERLİLERİN BÜYÜK BÖLÜMÜ AŞAĞIYA İNEMEDEN, SAĞ KALANLAR KAYIĞA DOLDU..

HÂLÂ OKLARIN MENZİLİNDEYİZ... ASILIN KÜREKLERE!..

AH!

AKINTI KISA ZAMAN-DA ONLARI AÇIĞA SÜRÜK-LEDİ..

ANCAK SİZİN GİBİ BİR AKILSIZ ORADA KENDİ-Nİ EMNİYET-TE HİSSE-DEBİLİR-Dİ...

BÜTÜN ASKER-LER ÖLDÜ..!

ELEK OLMASAYDI BİZ DE ÖLECEK-TİK!..

NEHRİN ORTASINDAKİ ŞU KÜÇÜK ADADA ŞİM-DİLİK GÜVENLİKTE OLU-RUZ. HAYDİ ALBAY.' DAHA HIZLI KÜREK ÇE-KİN..!

OH, YARA-LANMIŞ-SINIZ..!

ÖNEMLİ DEĞİL... SADECE BİR SIYRIK.

BABA, YARAYA DOKMEK İÇİN BİRAZ YİSKİ VER..!

YİSKİYİ NEREDEN BULAYIM?

UZATMA BABA! BİR YERLERE BİR ŞİŞE SAKLADI-ĞINA EMİNİM.

YEMİN EDERİM KIZIM.

PEKÂLÂ! AL BAKALIM! AMA BABANA GÜVEN-MEMEN HİÇ HOŞ DEĞİL..!

ŞİMDİ BİTER...

KÜÇÜK BİR YARA İÇİN DEĞMEZ!

BOŞUNA UĞRAŞIYORSUNUZ. YARIN RITT KALESİNE VARINCA ONU ASACAĞIZ!

BUNDAN EMİN MİSİNİZ ALBAY?

KES SESİNİ, PİS ASİ!..

ELİNİZDE SİLAH OLMASAYDI BÖYLE KONUŞAMAZDINIZ.

SİLAHLI OLMASI HİÇ ÖNEMLİ DEĞİL! ONA DERS VERMEYE KARAR VERDİĞİMDE SİLAHI İŞE YARAMAYACAK...

SAHİ Mİ? HELE BİR DENE!

KİMİ KORKUTA-CAĞINIZI SANIYORSUNUZ?

BİLEK ANİ BİR HAREKETLE ALBAYIN YÜZÜNE TOPRAK ATTI..

O SİLAHI BEN ALSAM NİYE OLACAK...

SİZİ TANIDIĞIMDAN BERİ BUNU YAPMAK İÇİN CAN ATIYORDUM!..

PACK!

BAYILDI. BİR ASKER OLARAK SİZİ VURMAM GEREKİRDİ BLEK!.

TABİİ BAŞARABİLİRSENİZ.

AMA BABA! ONA HAYATIMIZI BORÇLUYUZ.!.

HENÜZ SÖZÜMÜ BİTİRMEDİM JENNY... "GEREKİRDİ" DEDİM...

... AMA ONA DUYDUĞUM ŞÜKRAN DUYGULARI BUNA ENGEL OLUYOR.!.

OH, ALBAYİ İYİ DİNLEN-DİNİZ Mİ?

SİZİN ASILDIĞINIZI GÖRMEDİKÇE ASLA RAHAT ETMEYECEĞİM...

DEDİM YA, SİZ ÖLÜMDEN BAŞKA BİR ŞEY DÜŞÜNEMİYORSUNUZ.

TAMTAMLARI DUYUYOR MUSUNUZ? DELİK BURUNLAR OLMALI...

EVET ONLAR. PEŞİMİZDE OLDUKLARINI ANLATMAYA ÇALIŞIYORLAR..

YİNE SALDIRIRLAR MI DERSİNİZ BLEK?..

ŞİMDİLİK PEK SANMIYORUM AMA KAFA DERİMİZDEN DE VAZGEÇMİŞ DEĞİLLER!

ÇAVUŞ DARNELL!

BUYRUN ALBAYIM...

KIYIYA ÇIKIP YERLİLERİN NE YAPTIKLARINI GÖZLEYİN, SONRA DA BA - NA RAPOR VERİN!

DELİRDİNİZ Mİ? ONU YAKALARLAR!.

YANİ ALBAY BEN..

UZATMAYIN! EMİRLERİME UYUN YOKSA SİZİ DİVANI HARBE VERİRİM!

BAŞÜS - TÜNE...

YALVARIRIM ONU GÖNDER - MEYİN ALBAY...

KESİN SIZLAN - MAYI!..

ÇAVUŞ, ÖLÜME GİTTİĞİ - Nİ BİLDİĞİ HALDE, ALDIĞI EMRE UYDU...

... VE TÜFEĞİNİ SUYA SOKMADAN YÜZMEYE BAŞLADI.

KIYIYA ULAŞINCA TAMTAM SESLERİNİN GELDİĞİ YÖNE DOĞRU UZAKLAŞTI...

ÜZÜLMEYİN! GÖRE - CEKSİNİZ SAĞ SA - LİM GERİ DÖNE - CEK..!

YERİNİZDE OLSAM O TÜFEĞE ELİMİ SÜRMEM!..

O KAYIKTAN DA UZAK DURMANIZI TAVSİYE EDERİM!..

BU BÖYLE DEVAM ETMEYECEK PİS ASİ!

TAMTAMLAR SUSTU.. NE OLDU ACABA?

BABAMI YAKALADILAR MI DERSİNİZ?

BİLMİYORUM...

OYSA BLEK TAMTAMLARIN NEDEN SUSTUĞUNU ÇOK İYİ BİLİYORDU...

?

KANIKTAN BİR FIÇI BARUTLA BİR TÜFEK ALAN BLEK...

GİDİP BAKACAĞIM... BEN DÖNENE KADAR BURADA KALIN!..

... KIYIYA DOĞRU YÜZMEYE BAŞLADI...

İŞTE FIRSAT. BU SEFER KURTULAMAZ!

BIRAK KOLUMU!

ALÇAK!..

BLEK, OLANLARDAN HABERSİZ KIYIYA ÇIKTI...

TANRIM! ONU VE BABAMI KORU!

BİR KEDİ KADAR SESSİZ HAREKET EDEN BLEK ORMANA DALDI.

...LERLERKEN OT BİLE ÇIKAR-MIYORDU...

AYNI ANDA KÜÇÜK ADADA...

HA! HA! HA! AZ SONRA KIZILDERİLİLER BLEK"İN İŞİNİ BİTİRİR-LER!..

HAYIR.. BABAMI KURTA-RACAKTIR!..

ONA FAZLA GÜVENİYORSUNUZ. TEK BAŞINA BÜTÜN KABİLEYE KARŞI NE YAPABİLİR ?..

SUSUN !

NASIL BİLMEM, AMA BLEK MUTLAKA BAŞARACAK !

HAH ! HA ! GÖRECEĞİZ !

TAM ! TAM !

İZNİNLE ! BU ALETİ BEN ALMORUM !..

SEN BİRAZ DİNLEN !

PAK !

İŞTE ORADALAR TUTSAĞI AĞACA BAĞLAMIŞLAR.

BLEK BARUT FIÇISINI HEMEN BİR KAYANIN DİBİNE YERLEŞTİRDİ .

KAYBEDECEK VAKİT YOK. İŞKENCE BAŞLAMAK ÜZERE.!.

SONUN GELDİ BEYAZ ADAM! BİRAZDAN ÖLMEK İÇİN YALVARACAKSIN!..

O SIRADA BİR TAMTAM SESİ YERLİLERE BİR MESAJ İLETMEYE BAŞLADI.

DELİK BURUNLAR ALÇAKTIR...

...BLEK'İN KARŞISINDA...

ULU MANİTU!

...KORKUDAN TİTRİYORLAR!..

BUNU DUYUNCA BENİ ARAMAYA GELECEKLERDİR!..

TAM! TAM!

BLEK YANILMI-YORDU. GERÇEK-TEN DE AZ SONRA YERLİLER HARE-KETE GEÇTİ-LER...

GELİYORLAR! ETTİLİ ATEŞLEMELİYİM..!

BARUT ŞERİDİ HIZLA YANMAYA BAŞLADI...

BOOM!

BÖYLE BİR KARŞILAMA TÖRENİ BEKLEMİYORLARDI. SIRA PLANIN İKİNCİ KISMINDA...

TEPEYE TIRMANAN YERÜLER BİRDEN TAŞLARIN ALTINDA KALDILAR...

ONLARI UZAKTAN İZLEYEN DİĞERLERİ İSE DEHŞETTEN DONAKALMIŞTI...

KİM YAPTI BUNU? CİVARDA BİR ASKERİ BİRLİK Mİ VARDI ACABA?

O SIRADA..

DOSTLARIN KARDEŞLERİMİZİ TUZAĞA DÜŞÜRDÜ. BUNU SEN ÖDEYECEKSİN!

AMA KIZILDERİLİ ŞEFİ MIZRAĞI SAPLAMA-YA VAKİT BULAMADI.

AH!

PAM!

ZIP

PEŞPEŞE DUYULAN SİLAH SESLERİNİN ARDINDAN DİĞERLERİ DE YERE SERİLDİ...

SİLAHLARI DOLDUR-MAYA VAKİT YOK...

PAM!

SONRA BLEK ŞIMŞEK GİBİ ÜZER-LERİNE ATILINCA...

... SAĞ KALANLAR KORKUYLA KAÇTILAR...

CESARET ÇAVUŞ! ACELE EDERSEK BELKİ KURTU-LABİLİ-RIZ!..

ŞAŞKINLIKLARI GEÇEN YERLİLER PEŞLERİNE DÜŞMÜŞ-LERDİ..

NEREE KOŞALIM... TEK KURTULUŞ YOLU BU!..

BU YAŞTA İYİ KOŞUYORSUNUZ..!

KORKUDAN !.

SONUNDA NEHRE VARDILAR...

KUR - TUL - DUK..!

BİZİ ARTIK İZLEYEMEZ - LER..

GAYRET... MENZİL DIŞINA ÇIKIYORUZ...

BAŞARDI ... BLEK BABAMI KURTARMAYI BAŞARDI..

BABA !..

KIZIM !

HAZIR BLEK'İN SİLAHI YOKKEN FIRSATI KAÇIR - MAYDIYIM...

NE ZAMANDIR BU ANI BEKLİYORDUM..!

SAHTE KONT

AYNI ANDA KIYIDA...

BLEK, "PUMA AYAĞI"NDAN KAÇAMAYACAK. AFFETMEYEN NEHİR BİLE BENİ DURDURAMAZ...

YAPMA, PUMA AYAĞI... RUHUN ASLA MANİTU'NUN MANİ ÇAYIRLARINA KAVUŞMAYACAK!.

AFFETMEYEN NEHRİN KORKUSUNU YENEN KIZILDERİLİ, ADAYA DOĞRU YÜZMEYE BAŞLADI...

O SIRADA...

ASILMANIZI GÖRMEK İSTERDİM BLEK, AMA DAHA FAZLA BEKLEYEMEM! ŞİMDİ ÖLECEKSİNİZ!.

DURUN! ATEŞ ETMEYİN!.

ALBAY TETİĞE BASTIĞI ANDA GENÇ KIZ ÖNE ATILDI...

HAYIR! YAPMAYIN! AHH!

PAM!

ALÇAK!.. ÖLDÜRDÜN ONU!.

KIZIM!.

ALÇAK KATİL!..

TAM BU SIRADA PUMA AYAĞI DA ADAYA VARMIŞ

İMDAT!..

!!..

AH!

KIZILDERİLİ İKİNCİ OKU ÇIKARAMADAN...

PACK!

YARASI AĞIR MI?

TANRI ONU KORUDU. OMUZUNDAN HAFİF YARALI. YAŞIYOR!..

BÖYLECE BLEK ÇAVUŞ VE KIZIYLA BİRLİKTE ADADAN AYRILDI ..

İKİ GÜN SONRA...

BAKIN ORADA BİR KALE VAR.!

PITT KALESİ ! YOLCULUĞUMUZ SONA ERDİ.!

AZ HEYECAN ÇEKME - DİK... AMA HEPSİ BİTTİ. .

ARTIK AY - RILMALIYIZ..

SİZİNLE KALEYE GELEMEM, BENİ HEMEN YAKALAR - LAR. HATTA SİZİN DE GÖREVİNİZ BENİ ASKERLERE TESLİM ETMEK ÇAVUŞ ...

ŞEY... TABİİ... GÖREVİMİ YAPIP SİZİ DURDURMAYA ÇALIŞACAĞIM - AMA BECEREBİLE - CEĞİMİ PEK SANMIYORUM ...

SANIRIM SİZE OLAN HİSLERİ - Mİ ANLADINIZ BLEK...

BUNDAN SÖZ ET - MEYELİM. AMERİKA' NIN ÖZGÜRLÜĞÜ İÇİN MÜCADELEYE DEVAM ETMELİ - YIM..

İYİ ŞANSLAR!

SİZİ ASLA UNUTMAYA - CAĞIM BLEK !..

EĞER BÜTÜN AŞİLER ONA BENZİYORSA BİZ SAVAŞI ŞİMDİDEN KAYBETTİK... SAHİ, ONU DURDURMAM GEREKİYORDU !!

NELER SÖYLÜ - YORSUN ?

DURDURMALIYIM DEDİM, ÖLDÜRMELİ-YİM DEMEDİM... İŞTE GÖRDÜN MÜ, VURAMADIM! ARTIK VİCDANIM RAHAT..!

PAM!

KIYIYA ÇIKAN BLEK DOSTLARINI SON BİR KEZ SELAMLADI...

ACABA ONU BİR DAHA GÖRE-BİLECEK MİYİZ?

KİMBİLİR?

BİRKAÇ GÜN SONRA BLEK AVCILA-RIN TOPRAK-LARINA VARDI..

İŞTE HAWKİNS'İN KULÜBESİ KARNIM DA ÖYLE ACIKTI Kİ.. BELKİ BENİ YEME-ĞE DAVET EDER-LER..

BİN KUNDUZ AŞKINA... BLEK!.. HOŞGELDİN!

SELAM HAWKİNS! NASILSIN?

ÇOK İYİYİM... BİZ DE TAM YEMEĞE OTURUYOR-DUK! HAYDİ GEL...

DOĞRUSU SANA HAYIR DİYE-MEM..

AZ SONRA..

ROSTO ÇOK NEFİSTİ. KARIN, AMERİKA'NIN EN USTA AŞÇISI!

SAĞOL BLEK..

ARTIK GEÇ OLDU, GECE BURADA KALABİLİRSİN BLEK..

NE ZAMANDIR YUMUŞAK YATAKTA UYUMUYORDUM. TEŞEKKÜRLER.

BURASI SENİN EVİN SAYILIR.!..

BLEK ODASINA ÇEKİLİNCE HAWKİNSLER DE YATMA-YA HAZIRLANDILAR...

İYİ GECELER ANNE!

SANA DA OĞLUM. TABAKLARI YIKAYIP BEN DE YATACAĞIM.!..

KADIN HARİÇ HEPSİ YATTI..!

TAM SIRASI.!

AAAAY! İNGİLİZLER!

..... AAAAH!

EYVAH!

SONUNDA ELİMİZE GEÇ-TİN BLEK!

ÖBÜR ODADA..

KALKIN PİS ASİLER'SAKIN BİR NUMARA YAPMAYIN..!

MUTFAKTA..

KADINI DA GÖ-TÜRECEK Mİ-YİZ'.

HAYIR! SADECE ERKEKLERİ..ÖZELLİK-LE DE BLEK'İ!..

AMA BLEK KOLAY YUTULUR LOKMA DEĞİLDİ...

KAHR...

AH!

DİKKAT EDİN, KAÇI-YOR..!

YAKALAYIN ONU!

PAM!

TAM KAFASINDAN VURUP GEBERTTİM..

İYİ İŞ BECERDİN BELKİ DE SENİ ÇAVUŞ YAPARLAR...!

BAŞINA KONAN ÖDÜLÜ ARAMIZDA BÖLÜŞÜRÜZ...

ELEBAŞI ÖLÜNCE DİĞER ASİLERİ YAKALAMAK KOLAY OLACAK...

ONU CANLI YAKALAMAK İSTERDİM AMA OLMADI. CESEDİNİ ŞEHRE GÖTÜRÜP HERKESE GÖSTERELİM...

AHIRDA BU ATI BULDUM TEĞMENİM...

Yİ... CESEDİ TAŞIMAK İÇİN LAZIM OLACAK...

YÜCUDU HÂLÂ SICAK SAKIN SAĞ OLMA - SIN ?!

SAÇMALAMA ! SOĞUMASI ZAMAN ALIR !

İNGİLİZLER, ESİRLER VE BLEK'İN CESE - DİYLE ORADAN AYRILDILAR...

HAWKİNS'İN KARISI İSE DELİ GİBİ AVCILARIN KAMPINA KOŞTU...

AYNI ANDA KAMPTA ...

HAYDİ, RODİ ÜZÜLME. BLEK'İN BAŞINA BİR ŞEY GELMİŞ OLAMAZ... GERÇİ GE - CİKTİ AMA MUTLAKA DÖNE - CEK - TİR..

GELİR GELMEZ DE BİR EĞLENCE DÜZEN - LERİZ ..

ASLINDA BEN DE ÇOK MERAK EDİ - YORUM ..

İNGİLİZLER.. HEPSİNİ YAKALADILAR.! OĞLUMU, KOCAMI... BLEK'İ DE ÖLDÜRDÜ - LER.!.

NASIL ?, OLAMAZ.!.

HAYIR!

EMİN MİSİNİZ BAYAN HAWKİNS ?

EVET.. GÖZLERİMLE GÖRDÜM... TANRIM.!

...BÜTÜN AVCILAR DUMAN-LA SİLAH BAŞINA ÇAĞI-RILDI-LAR...

ORMANIN DÖRT BİR YANINDAN AVCILAR TOPLANMAYA BAŞLA-DILAR...

KİMİSİ KAYIKLA...

KİMİSİ DE AT SIRTINDA GELDİ...

BLEK'İN ÖLÜM HABERİ HER-KESİ ÜZÜNTÜDEN ŞAŞKINA ÇEVİRMİŞTİ..

İÇLERİNDE GÖZYAŞLA-RINI TUTAMAYANLAR OLDU ..

AMA BLEK ÖLME-MİŞTİ. KURŞUN SADECE SIYIRMIŞ VE ONU BAYILT-MIŞTI...

..VE ŞİMDİ KENDİNE GELİYORDU.

NE OLDU BANA? NERE-DEYİM BEN? OH, ŞİMDİ ANLADIM. ÖLDÜĞÜMÜ SANDILAR GALİBA..

ŞUNLARI BİRAZ ŞAŞIR-TALIM!

O DA NE?

DİKKAT! BLEK YAŞIYOR!..

ATEŞ EDİN! YURUN ONU!

PAM! PAM!

NE VAR Kİ İNGİLİZLER TELAŞTAN İSABET ETTİREMEDİLER...

ZIP

ZIP

ZIP

BLEK DE BUNDAN YARARLANARAK ORMANA DALDI..

EŞİRLER İÇİN DE BİR UMUT DOĞMUŞTU...

GÖRDÜN MÜ BABA? BLEK ÖLMEMİŞ.. MUTLAKA BİZİ KURTARMAYA GELECEKTİR!

EVET.. O DOSTLARINI TERKETMEZ!.

O SIRADA...

BLEK'İN İNTİKAMINI ALACAĞIZ, ARKADAŞLAR... ÖNCE HAWKİNS VE OĞLUNU KURTARALIM..

ŞİMDİ GRUPLARA AYRILALIM VE..

GEVEZELİK ETMEYE DE BAYILIRSIN PROFESÖR!

BLEK.'SEN HA?

BLEK YAŞIYOR!

VAY CANINA ! YAŞIYOR.!.

BLEK.! ÖLMEDİĞİ - Nİ BİLİYORDUM.ZATEN HİÇ İNANMAMIŞTIM.!.

BLEK BAŞINDAN GEÇEN - LERİ KISACA ARKADAŞ - LARINA AKTARDI...

İNGİLİZLER ŞU ANDA TOP - RAKLARIMIZDAN ÇIKMIŞLARDIR.. ONLARI NEREYE GÖTÜRECEKLER ACABA ?

İŞTE BUNU ÖĞRENMEK ZOR.!.

ONLARI ÖLDÜRME - DEN YETİŞİP KURTARMA - LIYIZ...

SUS DA BIRAZ DÜŞÜNÜP BİR ÇARE BULAYIM EVLAT.!.

KAÇTIĞINDA ONLAR DOĞUYA GİDİYORLARDI, DEĞİL Mİ ? HARİTAYI VER RODİ ..

İŞTE,O YÖNDE SADECE PORTLAND ŞEHRİ VAR. ESİRLERİ ÖNCE VALİNİN HUZURUNA ÇIKARIRLAR.

PORTLAND

BELKİ VALİ ONLARI BAŞKA YERE NAKLETTİRİR. TABİİ BUNU DA ÖĞREN - MELİYİZ.!.

BUNU DA ANCAK VALİ SÖYLEYE-BİLİR..

ÇOK DOĞRU... BİZ DE ONA SORACAĞIZ EVLAT..!

AKLINIZI KAÇIRMADIĞINIZA EMİN MİSİNİZ PROFESÖR?

ELBETTE! PLANIMI YOLDA AÇIKLARIM... AMA DAHA ÖNCE YAPA-CAK BİR İŞİM VAR...

NELER YAZIYORSUNUZ PROFESÖR?

PLANIMIZ İÇİN GEREKLİ OLAN BAZI SAHTE BELGELER HAZIRLIYORUM..

BU İŞİ KİMSE BENİM KADAR İYİ BECEREMEZ... ŞİMDİ KIYAFET DEĞİŞTİRELİM...

NE KIYAFETİ?

BİRAZDAN ANLARSIN! BU BAVULDA TAM BİZE UYGUN GİYSİLER VAR!

BEN BUNU DÜNYADA GİY-MEM.!.

İTİRAZ YOK RODİ! SANA NASIL GELDİ BLEK?

DOĞRUSU PEK RAHAT DEĞİL...

AZ SONRA...

HAY ALLAH! ŞU HALİME BAKIN!

HE! HE! ÇOK KOMİK OLDUN!

SEN ARTIK ÇELİK BLEK DEĞİL, İNGİLTERE KRALININ YEĞENİ KONT WİLMOR'SUN..

YA BEN KİMİM?.

ŞEN KARDEŞİ KONT ARCHİBALD'SIN- BEN DE ÖĞRETMENİN PROFESÖR OKLİTUS'UM!

BU BERBAT HİKÂYEYE AKLIM YATMADI.

SAYIN KONT, BÖYLE KONUŞMAK SİZE YAKIŞMAZ..

PLAFF!

ŞİMDİ AT LAYIN!..

NE YAPTINIZ PROFESÖR? ÜSTÜNÜZ NE HALE GELDİ?!

SİZ DE GELİN! BU DA PLANIN BİR PARÇASI!..

ŞU PLANI BİZE DE AÇIKLASANIZ ARTIK..

BUNU PORTLAND'A GİDERKEN YOLDA ANLATACAĞIM...

BİR SÜRE VALİNİN MİSAFİRİ OLUP ESİRLERİN NEREYE GİTTİĞİNİ ÖĞRENECEĞİZ. GÖRECEKSİNİZ, BİZİ ÇOK İYİ KARŞILAYACAK!..

BÖYLECE HEP BİRLİKTE YOLA ÇIKTILAR..

ERTESİ GÜN...

DURUN! İZİN BELGENİZ OLMADAN VALİNİN SARAYINA GİREMEZSİNİZ!..

İNANILMAZ ŞEY! LÜTFEN BU SAYGISIZA KİM OLDUĞUMU SÖYLEYİN PROFESÖR!..

KARŞINIZDAKİ BEYEFENDİ! KRALIN YEĞENİ KONT WİLMOR'DUR!..

ŞİMDİ ONU KIZDIRMADAN VALİYE HEMEN HABER VER!..

BÖYLE KÜSTAHLARI KIRBAÇLAMALI!..

HEMEN GİDİYORUM EFENDİM!..

BU SALAK HERİFLER ANCAK BÖYLE YOLA GELİR!

RODİ! SEN ÇENENİ TUTSAN İYİ EDERSİN... YOKSA BİR POT KIRACAKSIN! KRALIN YEĞENİ OLDUĞUNU UNUTMA!

ÇALIŞIRIM!

VALİ SİZİ BEKLİYOR... LÜTFEN BENİ İZLEYİN!.

ÇOK ÜZGÜNÜM ADAMLARIM SİZİ TANIMAMIŞ - AMA BU HALİNİZ NEDİR KONT HAZRETLERİ?..

ANLADIĞIMA GÖRE EMRİNİZDEKİ BİRLİKLER KRALİYET AİLESİNİ KORUMAKTAN ACİZ, SAYIN VALİ...

SAKALLI, BIYIKLI BİR SÜRÜ SERSERİNİN SALDIRISINA UĞRADIK. MUHAFIZLARIM ÖLDÜ... BİZ ZOR KURTULDUK.!.

...Sİ BLEK'İN ...ADAMLARI OLMASIN?..

GALİBA ŞEFLERİNİ BÖYLE ÇAĞIRIYORLAR - DI.. TANRIM! NASIL DA PİS KOKUYORLAR - DI.!

DOĞRU! HAYATIMDA BU KADAR PİS İNSANLAR GÖRMEDİM. EMİNİM HİÇBİRİ PARFÜM KULLANMIYOR - DUR.!.

OLANLAR İÇİN ÜZGÜNÜM SAYIN KONT.!

...U DURUMU KUZENİM ...NGİLTERE KRALINA ANLATACAĞIM..

BU SEFERLİK BAĞIŞLAYIN EFENDİM...

KARARIMI SONRA BİLDİRECEĞİM. ŞİMDİ YERLEŞMEMİZE YARDIMCI OLUN..

EMREDER - SİNİZ EFENDİM.!

KONUKLAR SARAYIN EN İYİ ODALARINA YERLEŞTİRİLDİLER...

AKŞAM YEMEĞİNDE BLEK SÖZÜ, ÖĞRENMEK İSTEDİĞİ KONUYA GETİRDİ...

ASİLERE KARŞI TEDBİR ALDINIZ MI?

ELBETTE... HATTA BAZILARINI YAKALADIK... KAÇ KİŞİYDİLER ALBAY?

ON KİŞİ KADAR EFENDİM... ELEBAŞLARI BLEK DE YAKALANMIŞTI AMA SON ANDA KAÇTI...

BU BLEK SİZİ ÇOK UĞRAŞTIRIYOR GALİBA...

SADECE ŞANSLI. BİR DAHA KARŞIMA ÇIKARSA ONU MAHVEDECEĞİM!

CESUR BİRİ OLDUĞUNUZ BELLİ ALBAY BEN ODAMA ÇEKİLİYORUM..

İYİ GECELER..!

BLEK'İN ODASINDA...

ESİRLERİ NEREYE GÖTÜRDÜKLERİNİ ÖĞRENEMEDİM... BAŞKA BİR YOL DENEYECEĞİM...

OH, DÜNYA VARMIŞ... SONUNDA ŞU ELBİSELERDEN KURTULDUM...

ŞİMDİ EĞLENCE BAŞLIYOR..!.

ALBAYLA DÜELLO

AZ SONRA VALİNİN YÜREĞİ AĞZINA GELECEK...

O DA NE? YAK SESLERİ... GELEN VAR..!

İNGİLTERE'DEN GELEN KONT WİLMOR'LA KARDEŞİNİ GÖRDÜN MÜ?

SALON ZÜPPELERİ! KEŞKE BLEK DE ONLAR GİBİ OLSAYDI... İŞİMİZ NE KOLAY OLURDU..!

GÜZEL... KONT ROLÜNÜ Yİ OYNADIĞIM ANLAŞILIYOR.

ŞİMDİ SIRA VALİDE...

İŞTE KAPISI... GÖRÜNÜRDE NÖBETÇİ YOK..!

NE İŞİNİZ VAR BURADA-?

?

AMA..ÇELİK BLEK BU..!.

TA KENDİSİ... BANA MEYDAN OKUDUĞUNU-ZU DUYDUM!

BURADAN SAĞ ÇIKAMAYA-CAKSIN BLEK..!.

AHH! ÇOK KORKTUM..!

NE YAZIK Kİ SİZİNLE VAKİT KAYBEDE-MEM..!.

SOCK!

YEMEKTE NASIL DA ATIP TUTUYORDU... OYSA TEK YUMRUKTA BAYILDI. ŞU PERDE-NİN ARKASINA ÇEKEYİM...

ARTIK VALİNİN YANINA GİREBİLİ-RİM...

O SIRADA VALİ HESAP YAPIYORDU..

SEKİZ, YEDİ DAHA ON BEŞ.. YEDİ DAHA...

YİRMİ İKİ EKSE-LANS.!.

TEŞEKKÜRLER... AHH! BLEK..! FAKAT-

ÇELİK BLEK, EKSELANS! SİZE YARDIMA GELDİM!

BLEK BURADA... AYYY!.

EYVAH! BAYILIYOR...

HAY AKSİ! ESİRLERİN YERİNİ ÖĞRENMEM İÇİN AYILMASI LAZIM.!.

AMMA DA KORKAK ADAMMIŞ... BU DA NE.?.

EKSELANS! EKSELANS!

TOC! TOC!

BLEK SARAYA GİRMİŞ.... AAYY. İŞTE ORADA... SALDIRIN.!

PAM!

YAKALAYIN ONU!..

VAY CANINA... HEM KAPIDAN HEM PENCEREDEN GİRİYORLAR.!

PEKALÂ... ŞİMDİ SİZE AVCILARIN NASIL YOL AÇTIĞINI GÖSTERECEĞİM.!..

BU SIRADA SARAYDAKİ BAŞKA BİR ODADA..

AÇABA BLEK VALİYİ KONUŞTURABİLDİ Mİ ?

BU GÜRÜLTÜLER DE NE ?

ÇELİK BLEK BU .. KAÇIRMAYIN.!.

EYVAH! BLEK'İ YAKALADILAR.!.

HİÇ SANMAM. BLEK'İ YAKALAMAK, KAPLAN YAKALAMAKTAN DAHA ZORDUR EVLADIM..

BEN, YİNE DE GİDİP BAKACAĞIM..

AYNI ANDA.

SERSEMLER!.. KAÇIRDINIZ ONU.!.

AMA ALBAY! HERİF ŞU AYGIRI KADAR GÜÇLÜ...

ŞU TARAFA GİTTİ... ON KİŞİ BENİMLE GELSİN. DİĞERLERİ DAĞILIP ONU ARASIN! BİR YERE KAÇAMAZ.!..

HEY, SEN! BLEK'İ GÖRDÜN MÜ ?

HA... HAYIR ALBAYIM.. GÖRMEDİM...

ÖYLEYSE BU TARAFA GİTMİŞ OLMALI... GELİN BENİMLE.!..

AFERİN ASKER! İYİ İDARE ETTİN.!..

ŞİMDİ MÜKÂFAT OLARAK BİRAZ UYUYA - BİLİRSİN!..

PACK!

AZ SONRA SARAYIN BAŞKA BİR BÖLÜMÜNDE..

AYRILMAMIZ KÖTÜ OLDU. BLEK'İ YAKALAMAK İÇİN EN AZ ELLİ KİŞİ GEREK!

AYNI FİKİRDEYİM ÇOCUKLAR!..

AY!

BİRAZDAN ODAMA VARMIŞ OLA - CAĞIM!.

ACELE ET BLEK! HEMEN GERİ GİR VE ÜSTÜNÜ DE - ĞİŞTİR!

OFF! BUNLARI GİYMEK YİRMİ KİŞİYLE DÖVÜŞMEK - TEN DAHA ZOR!..

ÇABUK! ASKERLER BURAYA GELİYOR!

GELDİLER!

AÇIN!

TOC TOC

BEN HAZIRIM...

NELER OLUYOR ALBAY !? NEDİR BU GÜRÜLTÜ ? KONUKLARI UYUTMAMAK SARAYDA ADET MİDİR ?

BAĞIŞLAYIN SAYIN KONT! BLEK SARAYA GİRMİŞ...

NASIL OLUR ? BU NE KUSTAHLIK ? PEKİ SİZ NE GÜNE DURU - YORSUNUZ ?

İNGİLTERE'YE DÖNDÜĞÜMDE BECERİK - SİZLİĞİNİZİ KRALA ANLATA - CAĞIM...

AMA EFENDİM BEN...

İMDAT..! IHH..!

ARCHIBALD! NE OLDU SANA ?

HU! HU! PİS KILIKLI, TÜYLÜ BİR ADAM BENİ YERE DÜŞÜRDÜ VE KAÇTI.. HI..HI HU..

MUTLAKA BLEK'TİR..! ÇABUK OLUN!..

HA! HA! AMMA DA YUTTU ENAYİ-LER..

AMA HÂLÂ ESİRLERİ NERE-YE GÖTÜRDÜK-LERİNİ ÖĞRENE-MEDİK...

ERTESİ SABAH

HER YERİ ARADIK SAYIN VALİ AMA SANKİ YER YARILDI İÇİNE GİRDİ..

OLUR ŞEY DEĞİL.. BU KADAR ADAM BİR KİŞİYLE BAŞA ÇIKAMA-DINIZ DEMEK ?!

DÜN AKŞAM, "BLEK GELİRSE, GÖRECEĞİ DE VAR" DİYORDUNUZ.. AMA TERSİ OLDU GALİ-BA ?!

BANA KALLEŞÇE VURDU... YOKSA ÇOKTAN ÖLMÜŞ OLURDU...

BİLDİĞİM KADARIYLA BLEK KİMSEYE KALLEŞ: ÇE VUR-MAZMIŞ..

BANA YALANCI MI DİYORSUNUZ ?.. BUNU KAN TEMİZLER... ÇEKİN KILICINIZI !

BE... BEN SİZİN GİBİ BAŞİT BİR ALBAYLA DÜELLO EDECEK KADAR ALÇALAMAM...

ANNECİ-ĞİM !..

DEMEK BİR HAKA-RET DAHA ?!

AL KILICINI AĞABEY! KORU KENDİNİ !

AMA BEN BU KORKUNÇ ALETİ. NASIL KULLANI-RIM?..

KOLLA KENDİNİ WİLMOR..!.

BEN... BEN BARIŞÇI BİR ADAMIM... İMDAAT, DÜŞÜ - YORUM..!

İMDAT!

LANET OLSUN!

PACK!

HA! HA! ŞUZAYA BAKIN! SALAK NASIL DA KAPAKLA - NIVERDİ YERE..!

ŞŞŞT..! RODİ! KONUŞMANA DİKKAT ET! SOYLU OLDUĞUNU UNUTMA..!

SENİ SİNEK GİBİ DUVARA YAPIŞTI - RACAĞIM ZÜPPE...

AYY! İMDAAT!

ARTIK IŞIN BİTTİ KONT HAZRETLERİ!

BLEK MERDİVENİN BAŞINDA DÜŞER GİBİ YAPIP ÇELMEYİ TAKTI...

TANRIM! DÜ - ŞÜYORUM!..

ΔΔΔΗ!' ΔΔΔΔΗ!'

ALBAY... ALBAY... ÇOK CANINIZ YANMADI YA ? OH!.. BAYILDI GALIBA.

AZ SONRA..

HA! HA! HA! IIÇ BU KADAR GÜLMEMIŞTIM. LÜSTELIK HERKES BLEK'IN KORKTU - ĞUNU SAN - DI

ALBAYIN DA CANI ÇIKTI HEY...NE OLUYOR ORADA ?

GIR IÇERI PIS HAYVAN !

NE SEVIMLI KÖPEK ! NE IŞI VAR BURADA ?

VALI GETIRTMIŞ. BLEK YINE GELE - CEK OLURSA IZINI SÜRSÜN DIYE !

BU HAYVAN PLANIMIZI BOZABILIR, PROFE - SÖR..

HAKLISIN OĞLUM. BLEK'IN MASKESINI DÜŞÜRE - BILIR...

BÖYLECE KONT WILMOR'UN KIM OLDUĞU ANLAŞILIR...

ONU ORTADAN KALDIRMA - LIYIZ ..

...VEYA KENDI - MIZE ALIŞTIR - MALIYIZ..!

YANİ KULÜBESİNE Mİ GİRECEKSİN? O HAYVAN AYIDAN DAHA VAHŞİ..

SEN MERAK ETME! TATLI DİL YILANI BİLE DELİĞİNDEN ÇIKARIR DERLER...

GÖRECEKSİN, BEN DE TATLI SESİMLE ONU İKİ DAKİKADA KUZUYA ÇEVİRECEĞİM...

HAYDİ BAKALIM!

GRRR!

İMDAAAT! AAH!

YETİŞİN! ISIRIYOR!!

VAY CANINA! PROFESÖR!!

BLEK HİÇ TEREDDÜT ETMEDEN HAYVANIN ÜSTÜNE ATILDI.

FAKAT KÖPEK TEKRAR PROFESÖRÜN ÜZERİNE SALDIRDI... AMA..

BAŞKA ÇARE YOK! TÜFEĞİNİ VER.!

YOOO! HAYIR!

PAM!

ZIP

OH... B.. YANİ KONT, TEŞEKKÜRLER! HAYATIMI KURTARDINIZ..!

NASIL VURDUM, HAYRET! BEN ASLINDA SİLAH KULLANAMAM.

?

HİÇ SANMIYORUM.. SÖZÜM ONA SİLAHLARDAN KORKUYOR AMA KESKİN NİŞANCI GİBİ ATEŞ EDİYOR. ONU GÖZDEN KAÇIRMAMALIYIM.!

ÇOK HAREKETLİ BİR GÜNDÜ.. GİDİP BİRAZ DİNLENECEĞİM.!

BEN DE YARINA KADAR UNUYACAĞIM..!

GİT BAKALIM KONT HAZRETLERİ... AMA GÖZÜM ÜZERİNDE. ELBET BİR AÇIK VERECEKSİN..

KONTUN ODASINDA...

BU SEFER VALİDEN ESİRLERİN YERİNİ ÖĞREN – MELİYİM...

PENCERESİ AÇIK.. RAHATÇA TIRMANA – BİLİRİM...

ARTIK HAZIRIM...

ELLER YUKARI BLEK!..

KONT WİLMOR ROLÜNÜ İYİ OYNADIN, AMA BİTTİ ARTIK, PIS ASİ. BAŞTAN BERİ SENİ GÖZÜM TUTMAMIŞTI.'.

BU KADAR AKILLI VE CESUR OLDUĞU NUZU TAH – MİN ETMİ YORDUM DOĞRUSU

KAHRETSİN!

AMA YANIL – MIŞIM ..

NELER OLUYOR BLEK.?.

SMAC!

BİR ŞEY YOK! KONTTAN YEDİĞİ I'AYAK ALBAYA ...R GELMİŞ..

SİZ BURADA ONUNLA KALIN.. BEN VALİYLE KONUŞMAYA GİDİYORUM...

NEDEN VALİYİ RAHATSIZ EDECEKSİN ?..

HAZIR ALBAY BURADAYKEN ESİRLERİN YERİNİ ONA SORARIZ. BÜLBÜL GİBİ KONUŞACAĞI- NA EMİNİM.

DERİMİ YÜZSENİZ BİLE KONUŞ- MAM...

İYİ FİKİR! AYAKLARIN- DAN BAŞLAYALIM. SIKI TUT ONU BLEK !..

DURUN! SÖYLEYECE- ĞİM. ESİRLER SWIN- BURNE ŞATO- SUNDA..!

ÇOK APTALSINIZ ALBAY! AVCILAR KİMSEYE ASLA İŞKENCE YAPMAZ- LAR..!.

HATTA NE KADAR NAZİK OLDUĞUMUZU GÖSTERMEK İÇİN SİZİ DE BİRLİKTE GÖTÜRECEĞİZ...

SERSERİ- LER..

AZ SONRA...

ALBAY BİZE CİVARI GEZDİRECEK.. ÖYLE DEĞİL Mİ ALBAY ?

EVET.. AÇIN KADINI...

AFERİN ALBAY! BİZE ÇOK YARDIMCI OLDUNUZ!

NEZAKETİNDEN BAVULUMUZU BİLE TAŞIYOR..!

ŞAPKAMIN ALTINDA BU OLMASA YİNE DE NAZİK DAVRANIR MIYDI DERSİNİZ?

KENDİLERİNE AT BULAN DOSTLARIMIZ ALBAYLA BİRLİKTE SWİNBURNE ŞATOSUNA DOĞRU YOLA ÇIKTILAR...

YAĞMUR BAŞLADI ISLANACAĞIZ!

DİKKAT EDİN! KÖPRÜ ÇOK DAR, KAYABİLİRİZ...

BİRDEN ÇAKAN BİR ŞİMŞEK ALBAYIN ATINI ÜRKÜTTÜ

DUR LANET HAYVAN!

Hİİİİ..!

AAH!..

İMDAAT.. İMD...

...NE ALBAY, ...NİK AT... ...GÖRÜNMÜ- ...YORLAR..!

SULAR ÇOK KABARIK... İKİSİ DE BOĞULMUŞTUR..!

HAYDİ ŞATOYA GİDELİM!

AMA ŞANSI ALBAYA YARDIM ETMİŞTİ...

SENİNLE YİNE KARŞILAŞACAĞIZ BLEK. YAPTIKLARI- NI ÖDETECEĞİM..!

BİRKAÇ SAAT SONRA...

İŞTE ŞATO..!

ÇABUK, KOMUTANINIZA KRALIN YEĞENİ NORFOLK KONTU WILMOR'LA KARDE- ŞİNİN GELDİĞİNİ BİLDİRİN...

...KRALIN YEĞENİ Mİ? BAŞÜSTÜNE..!

ACELE ET SÜMSÜK HERİF!

TANRI AŞKINA RODİ, SEN AĞZINI AÇMA..!

HOŞGELDİNİZ KONT HAZRETLERİ! ŞATO EMRİNİZ-DEDİR!

SİZ BU HARABE-YE ŞATO MU DİYORSUNUZ? LEŞ GİBİ KOKUYOR!

ÜZGÜNÜM EFENDİM... BU KOKU HAPİSHANE-DEN GELİ-YOR!

HERHALDE HÜCRELER BOŞTUR DUYDUĞUMA GÖRE ASKERLERİNİZ ASİ-LERLE BAŞA ÇIKAMI-YORMUŞ..!

AKSİNE EFENDİM, HÜCRELERİMİZDE BİRÇOK ESİR VAR. DİLERSENİZ GÖSTERE-YİM...

BİR GÜN REİSLERİ ÇELİK BLEK'İ DE YAKA-LAYA-CAĞIZ..

TEBRİK-LER KOMU-TAN..!

BLEK'I ASLA YAKALAYA-MAZSI-NIZ..!

ÇABUK ÇIKALIM BURADAN. KOKULARI MİDEMİ BULANDIRDI..!

ZAVALLI ARKA-DAŞLARIM. SİZ-LERİ KURTARA-CAĞIM...

BABA ADAMA DİKKAT ETTİN Mİ? BLEK'E NE KADAR BENZİYORDU...

YAVAŞ KONUŞ, GARDİYANLAR DUY-MASIN. O ADAM BLEK'Tİ...BİZİ KURTARMAYA GELDİ!

SAHTE BLEK

AZ SONRA ŞATONUN BİR ODASIN-DA...

GARNİZONUN YERİ-Nİ GÖRDÜM.. PLANIM HAZIR. ŞİMDİ DİNLE-YİN! BU GECE...

GECE OLUNCA..

İŞTE GARNİZON NÖBETÇİSİ! HAYDİ RODİ, İŞ-BAŞINA..!

OH!

HEY:..

ÖZÜR DİLE-RİM EFENDİM. BEN...

KABAHAT BENDE ASKER! KUSURA BAKMA..!

KRALIN YEĞENİ BANA SELAM VERDİ... BEN DE KARŞILIK VERMELİYİM.

ASKER EĞİLİNCE...

NEZAKET BAYAĞI İŞE YARI-YORMUŞ!

PACK!

KAFASI ŞIŞ BİR SALAMA BENZEDİ...

BUNU DA YERİNE KOY-DUM MU TAMAMDIR... HİÇBİRİ DIŞARI ÇIKAMAZ..!

ŞATONUN KAPISINDA...

BURADA HAYAT SIKICI OLMALI... OYSA BİZ KONTUN YANINDA ÇOK HEYECANLI MACERALAR YAŞIYORUZ...

HA! HA! O SÜSLÜYLE Mİ ?

KONT SÜSLÜDÜR AMA HAYDUTLARLA KARŞILAŞINCA NASIL TÜFEK ÇEKTİĞİNİ GÖRMELİSİNİZ. ŞUNU VER DE GÖSTEREYİM...

AL BAKALIM... DOĞRUSU MERAK ETTİM..!

İŞTE BÖYLE.. ELLER YUKARI..! KIMILDARSANIZ VURURUM..!

AMA...

ALÇAK!

O SIRADA HÜCRELERİN GİRİŞİNDE..

ALTIN TABAKAMI BURADA DÜŞÜRMÜŞ OLACAĞIM. KRALIN HEDİYESİYDİ. KAPIYI AÇ DA ARAYALIM..!

BENİM İÇİN ŞEREFTİR, EFENDİM..!

ELİNİZDEKİ HÜCRELERİN ANAHTARLARI MI ?

EVET KONTUM.!

O HALDE ONLAR BANA LAZIM...

AMA... NE...

PAM!

KRALIN YEĞENİNDEN YUMRUK YEMEK BENİM İÇİN NE ŞEREF.. AMA BEN ..

NÖBETÇİLER, BAĞLANDI...

ASKERLERLE KOMUTAN DA KAPATILDI..!

BENİM DE İŞİM BİTTİ SAYILIR..!

KAPI AÇIK, TEK YAPACAĞIMIZ...

FAKAT NAL SESLERİ.. GELENLER VAR..!.

ŞURAYA BAKIN! UMARIM GEÇ KALMADIK...

ÇABUK! ATLARDAN İNİP BENİ İZLEYİN..!

İŞTE BURADALAR. HA! HA! ÖLDÜ-GÜMÜ SANMIŞTINIZ DEĞİL Mİ?

ALBAY BU! MAHVOLDUK BİLE!.

HENÜZ DEĞİL... ARKADAŞLARIMIZI ORADAN ÇIKARIRSAK YİNE KAZANABİLİRİZ...

HÜCRELERİ AÇMADAN DURDURUN ONLARI!.

VAY CANINA!

YAKALA - DIK..!

GÖS - TER KENDİNİ BLEK!

DAYANIN ARKA - DAŞLAR..!

ŞU KAPIYI AÇIN DA BİZ DE YAR - DIM EDELİM..!

BENİ YAKALADIĞI - NIZI MI SAN - MIŞTINIZ?.

ANAHTARLAR ELİMDE! ONLARI KURTARA - MAZLAR..!

EMİN MİSİN?

OOOHHH!

AFERİN ROBİ..!

SIKI TUT HAWKINS!

MERAK ETME! UZUN ZAMANDIR BUNUN ÇIRTLAĞINI SIKMAK İSTİYORDUM ZATEN!.

DAYAN BLEK! GELİYORUZ..!.

ÖNCÜLER HEMEN İNGİLİZLER'İN ÜZERİNE ATILDILAR...

NE DERSİNİZ PROFESÖR? FORMOA MIYIM?

ALÇAK PEZUGUMU PARÇALADIN..

FIRTINA GİRİSİN..!

OH, OH! SEVGİLİ ALBAY! DAYAK YEMEKTEN BIKMADIN DEMEK?!

BURADAN SAĞ ÇIKAMAYACAKSIN...

ÇIKACAĞIM AMA SEN GÖREMEYECEKSİN!.

AZ SONRA..

HEPSİNİN İŞİ TAMAM BLEK...

O HALDE GİDELİM ARKADAŞLAR!

HURRA!

YAŞASIN AVCILAR! YAŞASIN ÖZGÜRLÜK!

SAKIN BİR DAHA YAKALANMAYIN! ZİRA SİZLERİ KURTARMAK İÇİN BU ELBİSELERİ BİR DAHA GİYEMEM!

İYİ GÜNLER, SAYIN VALİ! FAKAT NEYİNİZ VAR? NEDEN YÜZÜNÜZ ASIK?

DAHA NE OLSUN? BLEK HEPİMİZLE ALAY ETTİ. REZİL OLDUK!

ŞU ANDA ELİNİ KOLUNU SALLAYARAK DOLAŞIYOR!

ÖYLEYSE SİZE BİR SÜRPRİZİM VAR...

GİRİN!

ŞİMDİ GÖRÜRSÜNÜZ...

BEN ÜZÜLÜYORUM, SİZSE KARŞIMA GEÇMİŞ... BU DA KİM ALBAN?

BAKIN! ŞAŞIRTICI DEĞİL Mİ?

NEE?..

TANRIM! BLEK BURADA... İMDADAT!..

KORKMAYIN EKSELANS... BU BLEK DEĞİL..!.

BENİ KANDIRAMAZSIN!

ALBAY DOĞRU SÖYLÜYOR. BEN İSKOÇYALI PETER McDUFF'UM..

PETER Mİ? YANİ... BLEK DEĞİL Mİ?

BU NE CESARET? NASIL BÖYLE ŞAKALAR YAPARSINIZ?. RÜTBE-NİZİ İNDİRE-CEĞİM... SİZİ...

SAKİN OLUN! BU ADAM BİZE YARDIM EDEBİLİR!.

ONU AZ ÖNCE GEMİDEN İNERKEN GÖRDÜM. BLEK'E ÇOK BENZİYORDU... BÖYLECE ONDAN YARARLANMAK AKLIMA GELDİ...

ONUN GERÇEK BLEK OLMADIĞINI SADECE BİZ BİLİYORUZ...

ALBAYLA KONUŞTUK. AVCILARIN KAMPINA GİDİP ONLARI DAĞITMAYA ÇALIŞACAĞIM.

HARİKA BİR PLAN! AMA BİR NOKTAYI UNUTUYOR-SUNUZ...

BLEK'İN YERİNE GEÇEBİLMESİ İÇİN O DİŞ AŞİNİN ELİMİZDE OLMASI GEREK..!

BU ŞART DEĞİL. BİR SÜRE KAMPTAN UZAKLAŞMASI YETER. BU İŞİ BANA BIRAKIN!

BİR ŞEY DAHA VAR... BLEK ÇOK GÜÇLÜDÜR.. ACABA BU ADAM..

GÜCÜMDEN ŞÜPHENİZ Mİ VAR?

TAMAM! İNANDIM... İNANDIM..

EĞER AVCILARI YAKALARSAK İKİ YÜZ STERLİN KAZANACAKSINIZ MCDUFF!

O HALDE SAYMAYA BAŞLAYIN..!

ERTESİ GÜN GERÇEK BLEK ORMANDA AVLANI — YORDU.

PROFESÖRÜN YAPTIĞI KARAR BU KADAR OLUR. HAYVANLAR YEMİ YİYİP GİTMİŞLER. HERHALDE ŞU ANDA ARKAMDAN GÜLÜYORLARDIR...

O DA NE? BİR KADIN ÇIĞLIĞI..

İMDAT!

İMDAT! İMDAT!..

NE OLUYOR ORADA?

ÇELİK BİLEK!

ANNECİĞİM.. KAÇALIM!..

ŞU CESUR ASKERLERE BAKIN! NASIL DA KAÇIYORLAR! HA! HA! HA!..

SAĞOLUN! HAYATIMI KURTARDI — NIZ... OOHH!

EYVAH, BAYILDI... ZAVALLI KIZ.. ÇOK KORKMUŞ OLMALI...

CESARET BAYAN! HEPSİ KAÇTI..

OH - AMA SİZ ÜNLÜ ÇELİK BLEK'SİNİZ!

ADIM LİNDA SMITH.. İNGİLİZLER ZİLEMİ ÖLDÜRDÜ... BEN DE NEW YORK'DAKİ TEYZEME GİDİYO - RUM...

AMA TEK BAŞIMA ORAYA VARAMA - MAKTAN KORKU - YORUM.. YOLLARDA ÖLÜP GİDE - CEĞİM..

AĞLA - MAYIN BAYAN!

ZAVALLI... GERÇEKTEN DE TEK BAŞINA NEW YORK'A ASLA VARAMAZ.

- PEKÂLÂ LİNDA... SİZİ BEN GÖTÜRÜ - RÜM.

OH, HARİKA... AMA BENİM GİBİ ZAVALLI BİRİ İÇİN ZAMAN KAYBETME - YİN...

ASIL BURADA DURARAK VAKİT KAYBET - MEYELİM !.

TAMAM ALBAY! KIZLA KAR - ŞILAŞTI - LAR...

GÜZEL ! GERİSİNİ LİNDA HALLEDER !.

İŞTE GİDİYORLAR.' ANLATTIĞI MASALA BLEK'İ, İNANDIRMIŞ BİLE...

BU KIZ ŞEYTANA PA - BUCUNU TERS GİYDİ - RİR...

BLEK BİR AYDAN ÖNCE DÖNMEZ. ONUN YERİNE GEÇMEYE HAZIR MISIN ?

BİRKAÇ GÜNE KADAR TÜM AVCILARI ELİNİZDE BİLİN...

SAKIN KONUŞUR - KEN BİR PUT KIRDIM DEME..

MERAK ETMEYİN ALBAY...

UNUTMA! EN YAKIN DOSTLARI RODİ VE PROFESÖR - DUR. ONLARI TANIYABİLECEK MİSİN?

EN AZ BİN KEZ TARİF ETTİNİZ...

EMİRLERİMİ UNUTMA!.

SİZ DE ÖDÜLÜ UNUTMAYIN. HOŞ - ÇAKALIN ALBAY.'

AZ SONRA...

İŞTE AVCILARIN KAMPI... ROLÜNÜ İYİ OYNA PETER..

SELAM BLEK! ERKEN DÖNDÜN!

GÜZEL. BENİ GERÇEK BLEK SANDI.

HOŞGELDİN BLEK! AVLADIĞIM BALIKLARLA ZİYAFET ÇEKECEĞİM. DAVETLİM - İNİZ..

DAVETİ KABUL EDERİZ, DEĞİL Mİ BLEK?

BUNLAR RODİ VE PROFÖSÖR OL - MALI.. DURUMU ÇAKMADILAR..

YENİ YAPTIĞIM KAPANI KONTROL ETTİN Mİ? HERHALDE İRİ HAYVAN DOLUYDU...

SENİN KAPANINLA UĞRAŞACAK ZAMANIM YOK! ÇOK İSTİYORSAN KENDİN BAK..

NE OLUYOR BLEK? NEDEN ÖYLE SERT DÖVÜŞÜYORSUN?

İSTEDİĞİMİ YAPARIM. İŞİME BURNUNU SOKMA!.

BLEK!

BALIKLARIN DA CANI CEHENNEME!.

NİYE BU KADAR KIZDI? BEN NE YAPTIM Kİ?

ALDIRMA OĞLUM! BELKİ BİR ŞEYE SIKILMIŞTIR...

ERTESİ GÜN

HALA ÇOK GÜZEL BLEK!.. BALIĞA GİDECEK MİYİZ?

DEFOL BAŞIMDAN!

BLEK'İN NESİ VAR?

BİLMEM... HİÇ BÖYLE OLMAMIŞTI!.

HAY AKSİ!.

SERSEM! ÖNÜNE BAKSANA!.

AMA... KAZA OLDU BLEK!

BİR DE BANA KARŞI MI GELİYORSUN? AL!.

AH!

SMACK!

ZAVALLI SAM. NEREDEYSE CENESİNİ KIRACAKTI!.

İKİ GÜNDEN BERİ BLEK'E NE OLDU?

ÇILDIRMIŞ GİBİ BİR HALİ VAR..!

SAHİP BLEK AVCILAR ARASINDA HUZURSUZLUK YARATIRKEN...

...GERÇEK BLEK LİNDA İLE ORMANDA İLERLİYORDU...

YORULDUNUZ MU?

ADIM ATACAK HALİM KALMADI...

BURADA MOLA VERİP BİR ŞEYLER YİYELİM..

NE VAR?

HAY ALLAH!..

HİÇ HOŞUMA GİTMEYEN BİR ŞEY BULDUM...

NE GÜZEL BİR YERLİ KOLYESİ..!

NE YAZIK Kİ DELİK BURUNLAR'A AİT...

TANRIM! ONLAR ÇOK VAHŞİDİR!

YENİ DÜŞÜRÜL-MÜŞ, KOLYE TERTEMİZ... YAKINLARDA OLMALILAR...

ÇABUK ÇALILARIN ARKASINA GİRİN!..

SES ÇIKARMAYIN!

GEÇTİLER! NE KORKUNÇ ŞEYLER!

BURADAN HEMEN UZAKLAŞALIM..

BİRKAÇ SAAT SONRA

ONLARA TEKRAR RASTLAMADIK. TOPRAKLARINDAN ÇIKTIK MI?

HAYALE KAPILMAYIN.. SSST. SESLER DUYDUM...

NEYSE.. BEYAZLARA AİT BİR ARABA..

EVET AMA ORADA BİR ŞEYLER OLUYOR!

BENİ ALDATTIN! PARA-MI GERİ VER!..

PİS YALANCI!..

BU HAKARETİNİ ÖDEYECEKSİN!

HEY, DURUN!

DUR DEDİM! BIÇAKLA OYNAYANLARDAN HOŞLANMAM..!

KAHRETSİN!

BEN DE SENİN GİBİ UKALALARDAN HOŞLANMAM.!

OH TANRIM!

GÖSTER KENDİNİ LARU!

MERAK ETME LİNDA.. BUNUN GİBİLERLE ÇOK KARŞILAŞTIM!

KENDİNİ GÜÇLÜ SANIYORSUN AMA YANILDIĞINI GÖRECEKSİN..!

AH!.. KOLUM!

CF

BAK ŞİMDİ SANA NELER OLACAK..

O GÜZEL SURATINI DAĞITACAĞIM..!

TIPKI MELEKLER GİBİ UYUYOR!..

GÖSTERİNİN TEKRARLAN-MASINI İSTEYEN VAR MI?

LÜTFEN BAYIM. BİZİM ÇOCUKLAR BAZEN ŞAKA YAPMAYA BAYILIRLAR. BU GECE BURADA KALABİLİRSİNİZ...

ORMAN TEHLİKELERLE DOLU.. GECELERİ İNSANI ARKADAN VURURLAR...

DELİK BURUNLARI KASTEDİYORSANIZ, HABER VEREYİM, SAVAŞ YOLLINDALAR.!.

TANRIM.! O VAHŞİLER Mİ?

BİZİ KORKUTMAK İÇİN SÖYLEDİ. KURNAZ VE GÜÇLÜ BİRİ... AMA UYUR UYUMAZ HESABINI GÖRÜRÜZ...

KORKUYORUM BLEK... GİDELİM BURADAN..!

BİZİ KOLAY KOLAY BIRAKACAKLARINI SANMIYORUM...

Melezlerin Kervanı

BUNLAR TEHLİKELİ İNSANLAR...

MERAK ETMEYİN! TETİKTE OLACAĞIM LİNDA...

İYİ AMA UYUR-SAK BİZİ...

ALDIKLARI DERSTEN SONRA SALDIRMAYA CESARET EDEMEZLER.!

NİYE HEMEN İŞLERİNİ BİTİRMİYORUZ ?

SAÇMALAMA! UYANIKKEN ONU HAKLAYAMAYIZ...HELE BİR UYUSUNLAR.

İÇİM HİÇ RAHAT DEĞİL BURADAN GİTMEK İSTİYORUM.

SUS!

BİRDEN BLEK, SADECE KENDİSİNİN ANLAYABİLECEĞİ BAZI SESLER DUYUP DİKKAT KESİLDİ...

NE VAR BLEK?

SUS VE KIMILDAMA!

NE OLDU DOSTUM? İYİ GECELER ÖPÜCÜĞÜ MÜ İSTİYORSUN ?

APTALCA KONUŞMAYI BIRAK.' DELİK BURUNLAR YAKINIMIZDALAR...

HA!HA! HA!..

HER ÇALININ ARKASINDAN BİZİ GÖZLÜ-YORLAR. GÖRMESEM BİLE ONLARI HİSSEDİYORUM..

HA'HA!HA'. BAYIMIZ NE KADAR DA HASSAS'

BİLİYORUZ DOSTUM, AMA O KÖPEKLERDEN KORKMUYORUZ.'

MERAK ETMEYİN, BİR ŞEY YAPAMAZLAR..

PEKALÂ BENDEN GÜNAH GİTTİ.'

BİR SAAT SONRA..

YERLİLER ADAMLARIN UMURUNDA DEĞİL. DELİK BURUNLAR DA NEDENSE SADECE GÖZLEMEKLE YETİNİYORLAR..

ACABA NEDEN SALDIRMIYORLAR? LİNDA SEN SİLAHI AL VE BİR TEHLİKE SEZERSEN HAVAYA ATEŞ ET BEN ÇEVREYE BAKACAĞIM.'

OLUR BLEK

BAK, BIZIMKI GİDİYOR.!

HA!HA!HA' KIZILDERİLİLERİ GÖRÜNCE GERİ DÖNER.!

BLEK SESSİZCE ORMANA SÜZÜLDÜ...

YANILMAMIŞIM. SAYILARI OLDUKÇA FAZLA..!

BLEK ANİ BİR SIÇRAYIŞLA SES ÇIKARMADAN ÇALILARIN ARKASINA SAKLANDI..

UGH! GALİBA BİR ÇAKAL GEÇTİ..!

ÇAKAL DEĞİL BEN - DİM..!

PACK!

UMARIM ARKADAŞLARIN SENİ HEMEN BUL - MAZLAR..

NE KONUŞTUKLARINI DUYA - BİLİRSEM BELKİ SIRLARINI ÇÖZERİM...

THO WANKJJ AHOOO!.

JATHAN!.

ADAMI HAKLADIĞIMI ÇABUK FARKET - TİLER ..

BU TARAFA GELİ - YORLAR! ÇAMURUN İÇİNE SAKLANMAK ZORUNDAYIM ..

BEYAZ ADAM KIRMIZI AT'A SALDIR - MIŞ !.

BELKİ BURA - LARDA - DIR..!

O MELEZLERİ YOK ETME-LİYİZ..

BÜYÜK ŞEF SADECE GÖZETLEMEMİZİ SÖYLEDİ.

ONLARI ÖLDÜRSEK BİLE SONU ACI OLUR. ARABADA SAKLADIKLARINI UNUTMA!

HAKLISIN! ONLARA SALDIRAMAYIZ..!

İŞTE BU İLGİNÇ. DELİK BURUNLAR ARABADA SAKLI OLANDAN KORKUYORLAR.

BU İŞİN SİRRİ ARABADA GİZLİ!

AMA ÖNCE YIKANAYIM. YOKSA KURURSA TAŞ KESİLİRİM...

AZ SONRA..

TANRİYA ŞÜKÜR DÖNDÜN BLEK!

BURADA KAL LİNDA! BEN ARABAYA BİR BAKACAĞIM..

ARABAYA VARINCA BLEK İÇERDEN GELEN BAZI SESLER DUYDU...

BEĞENMEDİN! DEMEK BUNU YOKSA KAZ CİĞERİ Mİ İSTERDİN?

YA BUNU YERSİN YA DA SOPAYI!..

CLACK!

BLEK TAM İÇERİ BAKACAĞI SIRADA BİR SES ONU DURDURDU..

VAY CANINA!

SWISSS....

AYNI ANDA ANCILARIN KAMPINDA SAHTE BLEK ÇEVRESİNİ RAHATSIZ ETMEYİ SÜRDÜRÜ - YORDU...

HEY, HARRY! NEREYE BÖYLE?

BLEK'IN HUYSUZLUK - LARINA DAHA FAZLA DAYANAMAM..

AMA BLEK SADECE BIRAZ KEYİF - SİZ!

NESİ OLDUĞUNU BİLMİ - YORUM, FAKAT YENİDEN DAYAK YEMEYE NİYETİM YOK. SİZE DE GİTME - NİZİ TAVSİYE EDERİM!..

HA!HA! HÂLÂ KİMSE BLEK OLMADIĞIMI ANLAMADI...

İŞTE BİRİ DAHA GİDİYOR... BLEK'LE BİR TÜRLÜ KONUŞA - MADIM..

ONU NASIL NEŞELEN - DİRECE ĞİMİ BİLİ - YORUM!...

BLEK, ÇİLEKLİ TURTA - YA BAYILIR.. BU SEFER BENİ KOV - MAYA - CAK..

İYİ FİKİR EVLAT...

BUNU YİYİNCE MORALİ DÜZELECEK.. ÜSTÜNE BAL DA KOY..!

İŞTE OLDU.!

BİRAZDAN YÜZÜ GÜLMEYE BAŞLAR..!

BLEK' BAK SANA NE GETİRDİM. BUNU ÇOK SEVER - SİN !..

NEDİR O ?

TADINA BAK! ÇİLEKLERİ KENDİ ELİMLE TOPLADIM.!

İĞRENÇ ! BU PİS ŞEYİ BANA NASIL GETİRİRSİN ? DEFOL!

İMDAAT!

YAP - TIĞINI GÖR - DÜN MÜ ?

BLEK'İN BU KADAR DEĞİŞECEĞİNİ AKLIM ALMIYOR !

O SIRADA MELEZLERİN KAMPINDA...

SANA HER İŞE BURNUNU SOKMA DEMEDİK Mİ?

BEN DE SİZE BIÇAKLA OYNAMAMANIZI SÖYLEMİŞTİM.!

O ARABADAN UZAK DUR, YOKSA SENİN İÇİN İYİ OLMAZ..!

OH, DEMEK FULL'LA KONUŞMAMI DUYDUNUZ?!

FULL BENİM KÖPEĞİMDİR. BİRAZ RAHATSIZ, O YÜZDEN ARABAYA KAPATTIM!

YA.! ...ÇMİŞ ...L - ...UN!

?

TEŞEKKÜRLER BAYIM..!

GÖRDÜĞÜM DÜPEDÜZ BİR ÇOCUK ELİYDİ. EN İYİSİ FARKETMEMİŞ GİBİ DAVRANAYIM..

BURAYA ÖRTÜ İSTEMEK İÇİN GELMİŞTİM.. GECE AYAZ OLUYOR...

OH, TABİİ... ONA ÖRTÜ VERİN..!

YALAN SÖYLÜYOR. BENCE SIRRIMIZI ÖĞRENMEYE ÇALIŞIYORDU..

ONU YOK ETMELİYİZ!

HER İŞİN BİR ZAMANI VAR..!

-SENİ ÖLDÜRMELE-RİNDEN KORK-TUM BLEK..

ELLERİNDEN GELSE YAPARLAR AMA YETERİNCE KURNAZ DEĞİLLER..!

ARABAYA BAKABİLDİN Mİ?

HAYIR AMA YAKINDA - HER ŞEYİ ÖĞRENECEĞİM ARTIK UYU LINDA..!.

ÇOK KORKUYORUM.. .. BİZİ ÖLDÜRECEK-LER BLEK...

KORKMA BEN YANINDAYIM..!

BİR SAAT SONRA

İKİSİ DE UYUDU.. TAM SI-RASI!.

BU SON UYKULARI OLACAK! USULCA YAKLAŞALIM...

TUZAĞIMIZA DÜŞTÜN PİS AVCI!..
OHH, LANRIM! BLEK.!
BOŞUNA BAĞIRMA! ARKADAŞIN ÖLDÜ!
AMA..BURADA SADECE ÖRTÜ VAR!..
HAKLISIN AHBAP.. BEN BURADAYIM... KALDIRIN EL-LERİNİZİ!..
BİZİ ENAYİ YERİNE KOYDU!
AMA PİŞMAN OLACAK!..
DİKKAT ET BLEK!..
PAM!
PAM!

ZIP

ZIP

BAŞKA BIÇAK ÇEKMEK İSTEYEN VAR MI ?

OH, BİZ SADECE ŞAKA YAPIYOR - DUK .!

SİZİN ÖRTÜNÜN ALTINDA OLMADIĞINIZI BİLİYORDUK.. BİRAZ EĞLENMEK İSTEDİK O KADAR... HA! HA!..

TABANCAYI İNDİRİN, YİNE DOST OLA - LIM !..

NEZAKETİNİZ GÖZLERİMİ YAŞARTTI . AMA DAHA FAZLA KALMAK İSTEMİYORUZ. YOLA DOĞRU KOŞMAYA BAŞLA LİNDA ...

YA SEN ?

SANA YETİ - ŞİRİM..

PEKİ AMA DİKKATLİ OL !

LİNDA'NIN İYİCE UZAKLAŞMASI İÇİN ONLARI BİR SÜRE OYALAMALIYIM ..

TANRI BLEK'İ KORUSUN YOKSA BU ORMANDA YALNIZ BAŞIMA KAYBOLURUM . .

BİR SÜRE SONRA.

AYAKTA DURMAKTAN YORULDUM. İZİN VERİN OTURAYIM.!

KİMİLDİRSİN VURURUM.! ZATEN AYRILIK ZAMANI GELDİ.. ELVEDA.!

DEMEK BİZİ BIRAKI - YORSUNUZ?

NE YAZIK Kİ ÖYLE.. SAKIN PEŞİMDEN GELMEYİN! SONUNUZ FENA OLUR.!

BLEK GERİ GERİ GİDERKEN BİR AĞAÇ KÖKÜNE ÇARPARAK SENDELEDİ...

AKSİ ŞEYTAN.!

PAM!

TABANCASI BOŞALDI.!

SALDIRIN ÜSTÜNE..!

O KADAR HEVESLEN - MEYİN!

BİZİ ÇOK UĞ - RAŞTIRDIN PİS AVCI.!

BLEK TÜM GÜCÜNÜ TOPLAYARAK BIÇAK DARBESİNDEN KURTULDU...

HAY SEYTAN!

DEMEK CANINIZ EĞLENMEK İSTİYOR?.. GELİN BAKALIM!

OUCK!

BU SIRADA DİĞERLERİ DE BLEK'E SALDIRDILAR...

UMARIM ŞAKAM HOŞUNUZA GİTMİŞTİR!

NE YAZIK Kİ ARABAYA BAKACAK ZAMANIM YOK. ACELE ETMELİYİM..!

ŞİMDİ HEMEN LİNDA'YA YETİŞMELİYİM.!

O SIRADA YARIM MİL ÖTEDE...

ÇOK YORULDUM. BLEK'İ BEKLEYECEĞİM... ÇABUK GELSE BARİ.!

OOOOH!!

ZIP

DELİK BURUNLAR! İMDAT.!

İMDAT.! İMDAAAT.!

BEYAZ KADIN YALNIZ.. ONU YAKALA-YALIM!.

LİNDA KOŞARAK BİR DERE KENARINA GELDİ ..

BENİ YAKALAYIP İŞKENCE DİREĞİNE BAĞLAYACAKLAR. TANRIM YARDIM ET.!

AZ SONRA YERLİLER DE AYNI YERE GELDİLER ..

AYAK İZLERİ BURADA BİTİ - YOR.!

DEREDEN KAÇMIŞ OLMALI! GİDELİM!

AMA İÇLERİNDEN BİRİ ANİDEN DURDU...

BU, BEYAZ KADI - NIN BAŞLIĞI.!.

AAHH!!

YANILMAMIŞIM. BENİM ADIM, KURNAZ TİLKİ DİR..

SAÇLARIN KEME - RİMİ SÜSLE - YECEK!..

HA YIIR

PAM!
AH!
CESARET LİNDA! BENİM!
OH, BLEK! TAM ZAMANINDA GELDİN.!.
AĞLAMA LİNDA! KURTULDUN ARTIK!.
NE YAZIK Kİ SİLAH SESİNİ ÖTEKİ - LER DE DUYMUŞTU...
NAZ TİLKİ'NİN TÜFEĞİ YOKTU!
GÖTÜR BENİ BURADAN BLEK! BİZİ ÖLDÜRE - CEK - LER..!
KORKMA! BEN SENİ KORURUM.!
GEZGİNLERİ DE GELDİ.. MAHVOL - DUK..!
KIYIYA BIRAKTIĞIM TÜFEKLE ATEŞ EDİYORLAR.!
ISLANMASIN DİYE BARUTUMU DA ARADA BIRAK - MIŞTIM..
BİZE YETİŞE - CEKLER.!

... AR TIK KOŞA - MAYA - CAĞIM !

NE AKSİLİK ! YALNIZ OLSAYDIM YERLİLERİ DAHA KOLAY ATLATABİLİRDİM ..!

BİR MAĞARA .. ÇABUK GİRE - LİM ..!

TAM BİZE UYGUN BİR YER . BURADA RAHATÇA SAKLANABİ - LİRİZ !..

BİZİ İZLEYECEK - LERDİR

NEREYE BLEK ? BENİ YALNIZ BIRAKMA !

KORKMA VE BURA - DAN AYRILMA LINDA !

KADIN BURADA AMA BEYAZ ADAM YOK ..

KADIN ELİMİZDE SAYILIR . AYRILIP ADAMI DA ARA - YALIM .!

ŞEFİN OĞLU

ANİDEN...

BU SIRADA...

TANRIM... NELER OLUYOR? BAZI SESLER DUYU-YORUM.!.

AHH!

TAM O ANDA...

BEYAZ ADAM TUZAK KURMUŞ! AMA KAÇAMAYA-CAK!..

VAY CANINA!...

PAM!

BLEK'İ İLK ATIŞTA YURAMADIN MI, YANDIN DEMEKTİR..!

BEN KABİLENİN EN GÜÇLÜ SAVAŞÇISIYIM.! SENİ PARÇALAYACAĞIM!

YİNE DE FAZLA DAYANAMAZSIN.!

SIKI TUT BLEK! ONA VURACAĞIM!..

UZAK DUR LİNDA. SEN KARIŞMA!..

FAKAT LİNDA TAM TÜFEĞİ İNDİRİRKEN YERLİ BİRDEN DÖNDÜ VE...

PACK!

TANRIM. NE YAPTIM?

YAŞLI BİRİ, YABANCI KADINLAR BAŞA BELADIR, DERDİ. DOĞRUYMUŞ.

O SIRADA BAYGIN KIZILDERİLİ DE KENDİNE GELMİŞTİ..

UGH! PEKİ KIRMIZI KURT.!

SEN KADINI KAMPA GÖTÜR. BEN DE BUNUN SAÇLARINI ALIP GELİYORUM..

BU SARI SAÇLAR KEMERİMİ Yİ SÜSLEYECEK!..

BIRAKIN BENİ!

BAĞIRMA! YÜRÜ!..

BOŞUNA BENİ KANDIRMAYA ÇALIŞMAYIN ' BURADA DAHA FAZLA KALAMAM ..!
BİR KİŞİ DAHA EKSİLDİ ..!
BU BÖYLE YÜRÜMEZ. GİDİP BLEK' LE KONUŞACAĞIM.!
AMA DAHA ÖNCE DENEDİN, İŞE YARAMADI..
BU SEFER DAHA KARARLI DAVRANACAĞIM. UNUTMA Kİ BEN YILLAR ÖNCE YAMYAMLARI BİLE SEBZE YEMEYE ALIŞTIRMIŞTIM.!
BAK VE ÖĞREN !..
TANRI YARDIMCIN OLSUN !..
BENİ DİNLE BLEK! ARTIK AZLA İLERİ GİDİYORSUN. BENİN YAPTIĞINI MAĞARA ADAMLARI BİLE..
.. HATTA DEREBEYLERİ VE..
EGASLI KONUŞUYOR.
.. VE EN ZALİM TİRANLAR BİLE.. AH!..

UF! SIKTIM! BENİ MAHVETTİ! O TEKMEYİ ATMASAYDI ONU İKNA ETMEK ÜZEREYDİM!..

AKŞAM ÜZERİ...

BLEK'İN DEĞİŞMESİNDE BİR SIR OLMALI...

HEY, NEREYE GİDİYOR BU?

GECENİN BU SAATİNDE, KAMPTAN UZAKTA NE İŞİ VAR?..

UZAKTAN İZLEYEYİM. BU CİVARDA BAKMASI GEREKEN KAPAN DA YOK.

BİR SAAT SONRA...

ŞU KAYANIN ARKASINDA KAYBOLDU... HEY! SESLER GELİYOR...

KAYANIN ARKASINDA...

GECİKTİNİZ! NEDEN?

KAMPTAN AYRILDIĞIMI GÖRMESİNLER DİYE BEKLEDİM...

İŞLER YOLUNDA! HEPSİ BENİ GERÇEK BLEK SANIYOR! ÇOĞU KAMPI TERKETTİ!..

VAY CANINA! BLEK DEĞİL- MİŞ.!

ÖBÜR GÜN AVCILARI KANOLARA BİNDİRİP NEHRİN DÖNEMECİNE GETİRE- CEKSİN..

KAYIKLARIN BULUN- DUĞU YERE Mİ?

EVET. BİR ALAY ASKER PUSUDA BEKLEYE- CEK VE...

... HİÇ- BİRİ KURTULA- MAYACAK... HA! HA!.

ALÇAK- LAR!

MERAK ETMEYİN! HEPSİ ORADA OLACAK! HOŞÇAKA- LIN.!

BAŞARIRSAK ÖDÜLÜNÜ ALIRSIN.!

AZ SONRA..

HA! HA! HA.!. CEPLERİM PARAYLA DOLACAK..

ELLER YUKARI, PİS SAHTE- KÂR.!.

AY!

SENİN BLEK OLMADIĞINI ANLAMA- LIYDIM.. O NEREDE?

RODİ, NEYİN VAR YANRUM? BEN BLEK'İM!

BIRAK BU PİS NUMARA- LARI... ALBAYLA KONUŞTUK- LARINIZI DUYDUM.

AVCILARI TUZAĞA DÜŞÜRE- MEYECEK- SİN... BLEK NEREDE?

ANLATAYIM. ŞURADA BİR MEKTUP VAR...

SAHTE BLEK ELİNİ KEMERİNE ATTI VE...

AH!

PAM!

HA! HA! HA!.. SENİN GİBİ SÜMÜKLÜ BENİ YENEBİLİR Mİ ?

BUNUN İŞİ BİTTİ! ARTIK PLANIMI UYGULAYABİLİRİM..

AVCILARIN SAYESİNDE ZENGİN OLACAĞIM..

AYNI ANDA ÇOK UZAKLARDA GERÇEK BLEK'İN KAFA DERİSİ YÜZÜLMEK ÜZEREYDİ..

BU BAL RENGİ SAÇLAR SAYESİNDE ÜNÜM HER YERE YAYILACAK!..

TAM O SIRADA.

BAŞIM.. HEY.! NE OLUYOR ?

DUR BAKALIM AHBAP! BU NE BİÇİM ŞAKA ?

BEYAZ KADIN İŞKENCE DİREĞİN-DE, SENSE GEBE-RECEKSİN..!

KAFA DERİN BENİM OLA-CAK..!

NE ? LİNDA'YI YAKALADINIZ DEMEK !?

O HALDE KAYBEDECEK VAKTİM YOK..!

SPACK!

...MARIM KAMPLARINA VARMADAN ONLARA YETİŞİRİM !..

BLEK İZLERİ. SÜREREK KOŞMAYA BAŞLADI...

İŞTE ORADALAR !.

AMA AZ SONRA BİR TEPEYE VARINCA GEÇ KAL-DIĞINI ANLAMIŞTI...

ONLARA YAKLAŞMA FIRSATIM OLMADI. KAMPA GİRDİLER BİLE..

LİNDA'YI ORADAN NASIL KURTARACAĞIM? YANIMDA BIÇAĞIM BİLE YOK..!

HEEY.. GELENLER VAR !..

BEYAZ KADINA İŞKENCE YAPILMASI ŞEFİN ÖFKESİNİ DİNDİRECEK..!

ASLINDA MELEZLERİN O DİREĞE BAĞLANMASI GEREKİRDİ

BU İMKÂNSIZ — ŞEFİN OĞLU ELLERİNDE ESİR.. SALDIRIRSAK ONU ÖLDÜRÜRLER!

ŞİMDİ ANLIYORUM.

ARABADAKİ EL DEMEK ŞEFİN OĞLUNA AİTMİŞ... ONUN İÇİN YERLİLERDEN KORKMUYORLARDI..

LİNDA'YI KURTARMANIN BİR YOLUNU BULMALIYIM..

BİLEK SAATLERCE ORMANDA KOŞTU...

SONUNDA.

İŞTE MELEZLERİN ARABASI!

AHH! PACK!

İÇERİDE NELER OLUYOR?

SAKIN BİR PUMA GİRMİŞ OLMASIN?

AMA MELEZLER ARABAYA GİREMEDİLER.

AH!

NE PUMASI?! AYCIYMIŞ...!

ÇOCUĞU KAÇIRIYOR! TUTUN ONU!..

HAYDİ KOŞ! ONLARI PATAKLAR PATAKLAMAZ SANA YETİŞİRİM!

ÇOCUĞU TAKİP EDİN! KÖYÜNE ULAŞIRSA YANDIK!.

BENİ NASIL AŞACAK-SINIZ?

AYAKTA BİLE DURAMI-YORSU-NUZ!..

PACK!

BUGÜN TAM FORMUM-DAYIM. BU SEFER ONLARI DÜNKÜNDEN ÇABUK HAKLA-DIM!.

AZ SONRA BLEK ÇOCUĞA YETİŞTİ...

SONUNDA KURTULDUK! ADIN NE SENİN?

DİLİNİ Mİ YUT - TUN ? YOKSA KORKTUN MU ? MEZAK ETME HEPSİ GEÇTİ ..

AAH.! ELİM..!

NE BAŞ BELASISIN SEN ÖYLE .!?

O SIRADA .

KAHROLASI AVCI . GOCUĞU GERİ ALMALIYIZ !

DELİRDİN Mİ ? KIZILDERİLİLERİN KAMPINA YAKLAŞ - MIŞLARDIR. BİZİ GÖRÜRLERSE ÖLDÜRÜR - LER.!

BİR AN ÖNCE BURADAN UZAKLA - ŞALIM !

O SIRADA BLEK VE . ÇOCUK KIZILDERİLİ KAMPINA GİDİYOR - LARDI...

HAYDİ.! ACELE ETME - LİYİZ..

UMARIM LİNDA'YA İŞKENCE ETMEZLER. HEY, NEYİN VAR ?

ZAVALLI ÇOK YORULDU... NEYSE BEN SENİ TAŞI - RIM YUMURCAK..!

BU SIRADA DELİK BURUNLAR'IN KAMPINDA..

HAVA KARARIYOR! KIZI DİREĞE BAĞLAYIN... DANS BAŞLASIN!

TAMTAM SESLERİ... KOŞMALIYIM..!

İŞKENCE BAŞLASIN!..

DURUN SAVAŞÇILAR..?

GELİK BLEK BU.. ŞEFİN OĞLU DA KUCAĞINDA!.

BLEK'İ ÖLDÜRÜP ÇOCUĞU KURTARALIM..!.

BLEK!

DURUN! YOKSA OĞLUMU ÖLDÜREBİLİR!.

YANILIYORSUN BÜYÜK ŞEF! BEN BURAYA BARIŞ İÇİN GELDİM..!

BEYAZLARLA ARANIZDAKI SAVAŞTA NE OĞLUNUN NE DE O KIZIN SUÇU VAR! BEN OĞLUNU KURTARDIM, SEN DE KIZI BIRAK..!

UGH! OĞLUMU SAĞ GÖRMEK NE MUTLULUK! KIZI ÇÖZÜN!

BEYAZ ADAM VE KADIN KAMPTAN SERBESTÇE ÇIKABİLİR-LER!

OH, BLEK! ÖYLE KORKTUM Kİ... BİR AN ÖLECEĞİMİ SANMIŞTIM!..

HENÜZ TEHLİKE GEÇMEDİ LİNDA...

KURTULDUK SAYILIR..

BİR DAKİKA SOLUK YÜZLÜLER!..

BİZİ BIRAKMA-YACAKLA-RINI BİLİYOR-DUM!

OĞLUM SENİNLE KONUŞA-CAK.

BÜYÜK SAVAŞÇI BLEK BANA "BAŞ BELASI" DEDİ.. BUNDAN SONRA ADIM BU OLSUN!..

ELVEDA BAŞ BELASI.!

NE ŞİRİN ÇOCUK!

BU SEFER GERÇEKTEN KURTUL - DUK LİNDA...

İKİ SAAT SONRA...

ARTIK KIZILDERİLİLERİN TOPRAKLARINDAN ÇIKTIK. Nİ AMA NEDEN AĞLIYORSUN ?

SEN MERT BİR İNSANSIN... OYSA BEN...

BEN SADECE ÜZERİME DÜŞENİ YAPTIM..

BEN BİR ALÇAĞIM BLEK... AİLEM ÖLDÜ - RÜLMEDİ... NEW YORK'DA TEYZEM DE YOK

NE DEMEK BU ?

BEN BİR İNGİLİZ CASUSUYUM BLEK. SENİ KAMP - TAN UZAKLAŞTIR - MAK İÇİN BU MASALI UYDURDUM...

SEN BURADAYKEN YERİNE BİR BENZE - RİN GEÇTİ... İNGİLİZ - LER' İN, AVCILARI YOK ETMESİNİ SAĞLAYACAK...

İNANA - MIYO - RUM.!.

GEÇ OLMADAN ONLARI KURTAR.!..

BEN BAŞIMIN ÇARESİNE BAKARIM... BAĞIŞLA BENİ BLEK..!.

SENİ AFFEDİYO - RUM LİNDA. UMARIM ZAMANINDA YETİŞİRİM.!

BLEK, İNSANÜSTÜ BİR GAYRETLE ORMANDA KOŞMAYA BAŞLADI.

BÖYLE BİR KOŞUYA ONDAN BAŞKASI DAYANAMAZDI

HİÇ MOLA VERMEDEN YOLUNA DEVAM ETTİ..

...BU ...IRADA ...AHTE ...BLEK ...NCILA- ...RA ...SON ...OYUNU- ...NU ...OYNA- ...MAK ...İZE- ...REYDİ...

NEREYE GİDİYORUZ BLEK ?.

EMİRLERİME İTİRAZ ETMEYİN DİYE KAÇ KEZ SÖYLEDİM. ÇABUK BİNİN KAYIKLARA.!

RODİ'Yİ GÖRDÜN MÜ BLEK ?

ONU DÜŞÜNECEK VAKTİM YOK... HAYDİ SEN DE BİN.!

RODİ'Yİ BULMADAN BİR YERE GİTMEM.!.

ALTTAN ALSAM İYİ OLACAK...

ONU KEŞİF İÇİN ÖNDEN GÖNDERDİM.. BİZ DE SU SAMURLARININ BOL OLDUĞU BİR YERE GİDİYORUZ...

HA!HA!HA! PROFESÖR DE YUTTU... RODİ'Yİ ÖLDÜRDÜĞÜMÜ BİR BİLSE..!

AMA BUNU HİÇBİRİ BİLMEYECEK. AZ SONRA HEPSİ İNGİLİZLER'İN ELİNE DÜŞECEK VE GÖREVİM BİTECEK.. HA!HA!HA!

NEHRİN DÖNEMECİNDE...

ADAMLAR YERLERİNİ ALDI MI?

EVET, EFENDİM... AVCILAR GELDİĞİN- DE ATEŞ AÇMAYA HAZIRLAR!..

SAHTE BLEK ONLARI BURAYA GETİREBİ- LECEK Mİ DERSİ- NİZ?

SANIRIM! ÖDÜLÜ KAZANMAK İÇİN HER ŞEYİ YAPAR!..

O SIRADA...

SONUNDA GELEBİLDİM! FAKAT... KİMSELER YOK..!.

GEÇ KALDIM.. GİTMİŞLER! BENZERİM ONLARI TUZAĞA DÜŞÜRECEK.. NE YÖNE GİTTİLER ACABA?

Devamı Gelecek Sayı..

BASKI: GÜNDOĞDU MATBA

EN GÜZEL TATİL ARKADAŞINI

ÇELİK BİLEK

TEKSAS

YUZBAŞI

TOMMİKS

on beş günde bir bayinizde!

K.D.V D

ÇELİK BLEK

TEKSAS

3

TAY YAYINLARI

ÇELİK BLEK

TEKSAS

ÖLÜM TUZAĞI

Yaratıcıları

ESSEGESSE

KANOLARA BİNMİŞLER! HAYAKSİ NE YAPMALIYIM ACABA?

SUDA İZLERİNİ BULMAM İMKÂNSIZ...

BLEK! BEYAZ ADAM!!

SEN ÇELİK BLEK'SİN DEĞİL Mİ?

EVET.. BURADAKİ BEYAZ ADAMLAR NEREYE GİTTİ?

GÖRMEDİM! AMA ÇADIRIMDA KÜÇÜK BİR AVCI VAR. ONU ORMANDA YARALI BULDUM...

YARALI KÜÇÜK AVCI MI? SAKIN RODİ OLMASIN?

GEL! ÇADIRIM AZ İLERİDE.

KÜÇÜK AVCI HEP ADINI ŞAYIKLIYOR. BEN DE SENİ ARAMAYA GELDİM...

ÇADIR ÇOK UZAKTA MI?

İŞTE! KARŞIDAKİ...

TANRIM, BU RODİ..! HEY..!

SEN HA? GEBER!

PAM!

ÇILDIRDIN MI RODİ..? BENİM, BLEK!..

SAHİ Mİ ?O HALDE SÖYLE BAKALIM, ÇİLEKLİ TURTA SEVER MİSİN ?

BAYILIRIM AMA ŞİMDİ NE İLGİSİ VAR BUNUN ?

YAŞASIN! SEN GERÇEK BLEK'SİN!

O ADAMA ÇİÇEKLİ TURTA HAZIRLAYIP GÖTÜRMÜŞTÜM. SURATIMA ATTI!.

SEN BURADA YOKKEN KAMPA GELDİ.. DÜN GECE ONU İNGİLİZLER'LE GÖRÜŞÜRKEN YAKALADIM. BENİ O YURDU.!

ZAVALLI YAVRUM!

AVCILARI KURTARMALISIN BLEK... O ALÇAK NEHRİN GEÇİDİNDE HEPSİNİ PUSUYA DÜŞÜRECEK!

ORASI TUZAK İÇİN ÇOK ELVERİŞLİ..!.

SEN GİT BEYAZ ADAM... KÜÇÜK AVCIYA BEN BAKARIM.

YARAN KANIYOR! ATEŞ ETTİĞİM İÇİN BAĞIŞLA BLEK!

GEÇİT BURADAN BEŞ MİL UZAKTA... KOŞARAK ASLA ONLARA YETİŞEMEM..

BEN SANA AT VERİRİM.. AMA ÖNCE YARANI SARAYIM.!.

SAĞOL! RODİ'YE İYİ BAK.!.

MANİTU SENİ KORUSUN!

SENİ DÖRTNAL KOŞTURACAĞIM İÇİN KUSURA BAKMA. DOSTLARIMIN HAYATI TEHLİKEDE.!.

BİLEK ZAMAN KAZANMAK İÇİN ÇOK İYİ BİLDİĞİ BATAKLIK YOLUNU YEĞLEDİ...

UĞURUMLAR BİLE ONU ENGELLEYEMEDİ...

BU SIRADA AVCILAR HER ŞEYDEN HABERSİZ ÖLÜM GEÇİDİNE YAKLAŞIYORDU...

NEHRİN DÖNEMECİNDE...

HAZIR OLUN! AVCILAR AZ SONRA GÖRÜNÜRLER.!..

AYNI ANDA BLEK DELİCE AT SÜRÜYORDU -

BU HAYVAN NEREDEYSE ÇATLAYACAK... GAYRET!.. BIRAZ DAHA DAYAN DOSTUM..!

BOŞUNA! SONUNDA YIKILDI..!

ŞIMDI BACAKLARIMA KUVVET !.

ÖTE YANDA..

ASILIN KÜREKLERE TEMBELLER !

AZ SONRA GÖRECEKSİNİZ.. HA!HA!

FAKAT BİRDEN..

AVCILAR! HEPİNİZ DURUN!..

KİM BAĞIRDI?

ŞURAYA BAKIN!

BLEK'E BENZİYOR AMA ..

İNANILIR GİBİ DEĞİL! TIPKI BLEK..!!

LANET OLSUN!

PAM!

AH!

ONU VURDU! SUYA DÜŞTÜ!
GALİBA ANLIYORUM..
ASILIN KÜREKLERE! DURMAYIN!
HAYRET.. NASIL DA BENZİYORDU!.
BİR DAKİKA AHBAP! BU İŞİ AÇIKLAMALISIN!
GEBERMEK İSTEMİYORSAN KES SESİNİ!
HEY!
KİMSEYİ GEBERTEMEZSİN ALÇAK!.
AMAN TANRIM İKİ TANE BLEK!.
SONUNDA HER ŞEYİ ANLADIM!.
ARKADAŞLAR! GERÇEK BLEK BENİM BU SAHTEKAR HEDİNİZİ
ÖLÜME SÜRÜKLÜYORDU!.
DOĞRU- BİZE NASIL DAVRANDIĞINI HATIRLAYIN!
İKİ SU DAMLASI KADAR BİRBİRLERİNE BENZİYORLAR!..
İKİZ GİBİLER..!

ŞİMDİ GÖRÜRSÜN SEN.!.

DİKKAT BLEK!..

BLEK ÇEVİK BİR HAREKETLE YANA EĞİLEREK BIÇAĞINI ÇEKTİ...

SEN Nİ BİR DERS İSTİYORSUN! BÖYLECE KİMİN GERÇEK BLEK OLDUĞU ORTAYA ÇIKACAK.!..

DOĞRU... BU DÖNÜŞÜ ANCAK GERÇEK BLEK KAZANIR.!

HAYDİ! GELSENE! YOKSA KORKUYOR MUSUN?

GEBER.!.

BU İŞ EĞLENCELİ OLACAĞA BENZİYOR!.

AMA SONUNDA SADECE BİRİMİZ GÜLECEK...

...O DA SEN OLMAYA - CAKSIN..!.

SMACK!

AH!

USLU DUR YOKSA GIRTLAĞINI KESERİM... ŞİMDİ AÇIKLA BAKALIM! SEN KİMSİN?

BEN... BİR İNGİLİZ CASUSU - YUM..

DEVAM ET! PLANINI DA AÇIKLA!

AVCILARI GEÇİDE GÖTÜRÜYORDUM... İNGİLİZLER PUSUDA BEKLİYORDU... BU İŞİN KARŞILIĞINDA İKİ YÜZ STERLİN ALA - CAK - TIM?

TEMİZ BİR DAYAĞI HAKET - TİN ALÇAK!

HÂLÂ ŞÜPHESİ OLAN VAR MI?

ONUN, SEN OLMA - DIĞINI DAHA ÖNCE ANLAYAMA - DIK...

HERKES KANOLARA.. BİNSİN, KAMPA DÖNÜ - YORUZ. İNGİLİZLER'E İSE YAPACAĞIMI BİLİYORUM..

YAŞASIN BLEK! BİZİ KIRMIZI CEKET - LİLERDEN KURTARDI!

YAŞASIN BLEK..!

YAŞASIN..!

HA! HA! HA! ŞU ANDA İNGİLİZ - LERİN YÜZÜNÜ GÖR - MEK İSTERDİM..!.

YARIM SAAT SONRA GEÇİTTE...

HÂLÂ GÖRÜNÜR-DE YOK-LAR.!

BAKIN ALBAY! BOŞ BİR KANO BURAYA GELİYOR.!

İÇİNDE BİR MESAJ VAR EFENDİM.!

YER BAKAYIM!

Sizin gibi salaklar avcılar! Asla tuzağa düşüre-mez. Eviniza dön-seniz iyi olur.

GERÇEK BLEK

GERÇEK BLEK Mİ? ÖYLEYSE....

DEMEK SAHTE BLEK YAKALANDI. ŞU HALDE O ASİ BİZE YİNE OYUN OYNADI..

NE YAPACAĞIZ ALBAY?

HEMEN GERİ DÖ-NECEĞİZ.!

BU SIRA-DA AVCI-LARIN KAM-PIN-DA..

ZAMANINDA YETİŞME-SEYDİN ŞİMDİ HEPİMİZ YA ÖLMÜŞ YA DA ESİR DÜŞMÜŞTÜK BLEK.!..

BU SAHTEKÂRI NE YAPA-CAĞIZ BLEK?

BİR KULÜBEYE KARATIN..

BİR DAKİKA! AKLIMA BİR FİKİR GELDİ. BANA MAKAS GETİRİN...!

MERHAMET! İŞKENCE YAPMAYIN!

SUS HAİN! KIMILDAMA!

SONRA YANLIŞLIKLA KULAĞINI KESİVERİRİM. ASLINDA KAFANI KESMEK İSTER-DİM.!

İMDAT!

İŞTE OLDU! ARTIK SENİ KARIŞTIRMAYIZ! HO! HO!..

ERTESİ GÜN

BUGÜN NASILSIN RODİ?

İYİYİM... CANIM KOŞMAK İSTİ-YOR..

BİRKAÇ GÜN DAHA DİNLEN-MELİ-SİN!

KAMPI TERKEDEN AVCILARI DÜŞÜN-DÜKÇE ÜZÜLÜ-YORUM!

DUMAN İŞARETİYLE, ONLARI GERİ ÇAĞIRIRIZ PROFE-SÖR!

DÖNECEKLERİNİ SANMAM! BENZERİN ONLARA ÇOK KÖTÜ DAVRANDI..!

DÖNMEMEK ÜZERE GİTTİLER..!

AVCILARI BENİM KADAR TANIMIYORSUN PROFESÖR!

BİR SAAT SONRA UZAKLARDA.

BAK RYAN... DUMAN İŞARETLERİ..!

BLEK, TÜM AVCILARI TOPLANMAYA ÇAĞIRIYOR. TEHLİKE VAR GALİBA...

BUNCA HAKARETTEN SONRA BİZİ NASIL ÇAĞIRIR?..

NE YAPACAĞIZ?

İKİ GÜN SONRA KAMPTA...

BU DA SORULUR MU? MADEM BİZE İHTİYACI VAR, GİDECEĞİZ..

ONUN İÇİN KENDİMİ ATEŞE BİLE ATARIM..!

HEPSİ DÖNDÜ... DOSTLARINLA ÖVÜNEBİLİRSİN BLEK..!.

EĞER ONUN SEN OLMADIĞINI BİLSEYDİK, GÜNÜNÜ GÖSTERİRDİK..!

AYNI ANDA SAHTE BLEK GÖZALTINDA TUTULUYORDU...

BURADAN KAÇMALIYIM... BENİ ÖLDÜREBİLİRLER..

AMA NASIL YAPACAĞIM? SİLAHIM YOK..

AL BAKALIM, YEMEĞİNİ.

BLEK SENİN GİBİ ALÇAĞI NASIL BÖYLE İYİ BESLİYOR, ANLAYAMIYORUM

FARKETMEDEN BIÇAĞINI ALABİLİRSEM..

AH!

İŞTE, ARTIK KAÇABİLİRİM...

GÖRÜNÜRDE KİMSE YOK! HERKES UYUYOR.

GİTMEDEN ÖNCE YAPACAK BİR İŞİM VAR...

İŞTE!.. O DA LEŞ GİBİ UYUYOR...

BLEK'İ ÖLDÜRDÜĞÜMÜ ÖĞRENİNCE ALBAY ÇOK ŞAŞIRACAK. VE O ÖDÜLÜ DE ALACAĞIM.!

HA! HA! HARİKA OLACAK!.

SAHTE BLEK TAM BIÇAĞI SAPLAYACAĞI ANDA...

AAHH!!

ZIP

PAM!

NE OLUYOR? KİM ATEŞ ETTİ?

BEN... BLEK.

HARDY! SEN YARALI-SIN.!

BU ALÇAK BENİ GAFİL AVLADI. BIÇAĞIMI KAPIP... SIR-TIMDAN VURDU..

NELER OLU-YOR?

BURAYA GİRDİĞİNİ .. GÖRÜNCE... SÜRÜNE-REK GELDİM.

HAYATIMI KURTARDIN HARDY.. NEYSE YARAN AĞIR DEĞİL...

BU DA HAKETTİĞİ CEZAYI BULDU...!

İKİ GÜN SONRA..

OOH! TEMBELLİK NE GÜZEL ŞEY...

PROFESÖR.!

NE O BLEK? YİNE AKLI-MA MI İHTİYA-CIN VAR?

BU SEFER KOLLARINA İHTİ-YACIM VAR, KOCA TEMBEL. BU KÜTÜKLER ÜÇ METRE GERİ GEKİLECEK...

NEE? BENİM GİBİ BİR DAHİ, BÖYLE BASİT İŞLERLE UĞRAŞMAZ!

NE OLURSAN OL, O KÜTÜK-LER TAŞINA-CAK..!

HA!HA'HA! BAKALIM BEYNİN BU SEFER İŞE YARAYACAK MI?

EVLAT! BEN AKLIMLA DAĞLARI BİLE YERİNDEN OYNATIRIM.

AMA BU KÜTÜKLERİ OYNATAMAZSIN! HA!HA!

SEN ÖYLE SAN! BAK ŞİMDİ.!

Sarı tekliğim benim... lal-la-la- Ne güzel de parlıyor

EYVAH! ALTINIM ODUNLARIN ARASINA DÜŞTÜ!

DOĞRUSU ŞİMDİ BUNLARI KALDIRAMAM. KİM İSTERSE ARAYIP BULSUN!

VAY CANINA! DUYDUN MU?

BİR STERLİN İÇİN YÜZ KÜTÜK BİLE KALDIRIRIM.!

GAYRET! AZ SONRA PARA BİZİM OLACAK!

OLDU OLACAK BARİ ŞU TARAFA KOYUVERİN!..

KISA ZAMANDA KÜTÜKLER YER DEĞİŞTİRMİŞTİ.. AVCILAR İSE HÂLÂ PARAYI ARIYORDU...

GÖRDÜN MÜ EVLAT? KÜTÜKLER BLEK'İN İSTEDİĞİ GİBİ YERLEŞTİ...

AMA BİR STERLİN DE GİTTİ.!

KİM DEMİŞ? O KADAR APTAL MIYIM? DÜŞÜRÜR GİBİ YAPIP CEBİME ATTIM!
VAY CANINA! SEN BİR ŞEYTANSIN PROFESÖR!
AH! ONLAR ÇALIŞTI BEN SEYREDERKEN YORULDUM!..
NE CEHENNEME GİTTİ BU PARA?
BİRKAÇ GÜN SONRA BİR KAYIK NEHİRDE YOL ALIYORDU..
GELDİM SAYILIR! MAC KAY BENİ GÖRÜNCE ÇOK SEVİNECEK!.
İŞTE KÖY! FAKAT İSKELEDE BİRİLERİ KAVGA EDİYOR!
İKİ KIZILDERİLİ BİR AVCIYI DÖVÜYOR... AMA BU MAC KAY!..
YETİŞTİM MAC KAY!

YAŞLI ADAMI DÖVMEK ÇOK KOLAY.. ERKEKSENİZ BENİMLE DÖNÜŞÜN!

İYİ Kİ GELDİN BLEK!..

NASILSIN İHTİYAR DOSTUM?

SEN GELDİĞİN-DEN BERİ DAHA İYİYİM.!.

BEYAZ ADAM ÖLECEK!

SENİN DE SONUN FENA OLACAK.!..

BEN DEMEDİM Mİ?

TİTRE BEYAZ ADAM.. CEZANI ÇEKECEKSİN!

NASIL TİTRİYORUM GÖRMÜ-YOR MUSUN?

AĞIR OL BLEK!.. ONU BANA BIRAK!

NASIL İSTERSEN KOCA İHTİYAR ALL!

SAĞOL BLEK!..

ARKADAŞININ YANINA GİT, ALÇAK!..

TEMİZLİK BİTTİ SAYIN BAY MAC KAY!.

HER ZAMANKİ GİBİ YAMANSINIZ BAY BLEK..!

HA!HA!HA! SENİ GÖRDÜĞÜME ÇOK SEVİN-DİM DOS-TUM..!

SENİ BİR KU... ÇAKLAYAN KOCA AVCI!

YETİŞMESEYDİN BU İKİSİ BENİ İYİ BENZETE-CEKTİ..!

SAHİ.. DUR BİRAZ...

BU ONLARIN KAYIĞI.. AMA BU KÜRKLER BENİM DEĞİL...

NELER OLUYO... ANLAY... MADI...

Kürk Hırsızları

BİR SÜREDİR KÜRKLERİM KAYBOLUYORDU. BEN DE ONLARDAN ŞÜPHELENDİM, AMA KÜRKLERİ GÖSTERMEK İSTEMEDİLER...

BU YÜZDEN KAPIŞTINIZ SANIRIM!

ENET.. NASIL ANLADIN?

ENİNDE SONUNDA HIRSIZLARI BULACAĞIM! HEPSİNİN ÜZERİNDE İŞARETİM VAR..

KÖYÜN HER KÖŞESİNİ ARAYACAĞIM. İŞE SCOTT'UN DÜKKANINDAN BAŞLAYACAĞIM

KİM BU SCOTT?

BABA OĞUL SCOTTLAR KÖYÜ HARACA KESİYORLAR. KÜRKLERİM ONLARDAYSA, HİÇ ŞAŞMAM..!

DİKKAT ET, BAŞINI BELAYA SOKMA MAC KAY..!

SEN DE BENİMLE GELSENE BLEK!..

HAYIR PROFESÖRLE BULUŞACAĞIM VE...

DESENE BU GECE İYİ EĞLENECEĞİZ... ŞİMDİLİK HOŞÇAKAL!

GÜLE GÜLE!..

NE ADAM ŞU MAC KAY!..

BAYIM, SİZ ÜNLÜ BLEK DEĞİL MİSİNİZ?

ÖYLE... AMA SİZİ TANIDIĞIMI SANMIYO - RUM..

ADIM SCOTT.. BABAMI SİZİNLE TANIŞMAK - TAN MUTLU OLACAKTIR!..

MAC KAY'IN SÖZÜNÜ ETTİĞİ KİŞİLER. ONLARLA TANIŞMAK İLGİNÇ OLA - BİLİR...

O SIRADA ORMAN - DA...

KÖY YAKINDA OLMALI...OO... BİR KIZILDERİLİ...

NE OLDU BUNA? BENİ GÖRÜNCE KAÇMAYA BAŞLADI!..

EH, HAKSIZ DA SAYILMAZ... BEN ŞAKAYA GELİR BİRİ DE - ĞİLİMDİR!..

YANILMIŞ OLMAYA - SIN?

HAYIR, SARI TUY! GELEN ADAM BLEK'İN DOSTU..

BÜTÜN KIZILDE - RİLİLER BENİ GÖ - RÜNCE TİR TİR TİTRERLER...

BENSE KENDİMDEN EMİN İLERİLERİM VE...

ZIP

BEYAZ ADAM DURSUN!

NE . NE OLUYOR ?

GİT BLEK'E HABER VER... SARI TÜY ONU DÜELLOYA DAVET EDİYOR. İKİ ADAMIMA HAKARET ETTİ.!

SARI TÜY KÖYÜN GİRİŞİNDE ONU BEKLEYECEK.!.

PEKİ... SÖYLERİM...

BEYAZ ADAM KOŞSUN! YOKSA OKU SIRTINA YİYECEK.!

ADAM BAHANE ARIYOR SANKİ..!

KIZILDERİLİLER BENDEN KORKARLAR AMA BU İSTİSNA GALİBA..

O SIRADA KÖYDE..

DEMEK SİZ ÜNLÜ BLEK'SİNİZ ? BİR KADEH İÇKİ ?.

SİZLER DE SCOTTLAR' SINIZ... SAĞOLUN.. HENÜZ SUSAMADIM!..

BAKIN BAY BLEK... BURAYA GELİR GELMEZ İKİ YERLİYLE KAPIŞTINIZ... BU HOŞUMA GİTMEDİ..

BURANIN SAHİBİY-MİŞ GİBİ KONUŞU-YORSUNUZ. BU DA BENİM HOSU-MA GİTME-Dİ!.

BU KÖY BİZDEN SORULUR. BE-ĞENMEDİYSEN SANA ÖYLE BİR DERS VERİRİM Kİ..

SÖZÜNÜ BİTİR. BEN DERS ALIP VERMEYE HER ZAMAN, HAZIRIM

YANİ DEMEK İSTİYORDUM Kİ...

BAY SCOTT OĞLUNUZ RAHATSIZLANDI GALİBA.. BİRDEN RENGİ SARAR-DI.!.

BEN.. BEN..

BAY BLEK! KOYU HEMEN TERKETMEZSE-NİZ BAŞINIZ BELAYA Gİ-RECEK!..

AKSİNE BEN DE KALMAYA KARAR VERDİM

BURADAN CAN-LI ÇIKMAMALIY-DI BABA...

ONUNLA BU GECE HESAPLA-ŞIRIZ...

BLEK... BLEK!..

SELAM PROFESÖR! HAYROLA BU NE TELAŞ?..

KORKUNÇ BİR KIZILDERİLİ SENİ KÖYÜN DIŞINDA BEKLİYOR.. ADI SARI TÜY!.. SENİ ÖLDÜRECEKMİŞ!

BENİ NE ÇOK ÖLDÜRMEK İSTEYEN VAR.

DUYDUN MU BABA?

BLEK'İ BİZİM YERİMİZE SARI TÜY HAKLAYACAK!.

SARI TÜY'ÜN ADINI DUYMUŞTUM. BIÇAK KULLANMAKTA ÜSTÜNE YOKMUŞ.

ZATEN O DA SENİ DÜELLOYA ÇAĞIRIYOR!

BAKALIM ONUNE LAYIK MI? GİDELİM PROFESÖR!.

KABUL ETTİ... BLEK'İN İŞİ BİTİK!

SARI TÜY ONU GÖZ AĞIP KAPAYANA KADAR TEMİZLER! HA! HA! HA!.

AZ SONRA KÖYÜN GİRİŞİNDE..

SOLUK YÜZLÜ İKİ ADAMIMA HAKARET ETTİ.. BEYAZ ADAMIN CESARETİ VARSA BIÇAĞINI GEKSİN!

KİMSE AVCILARA KORKAK DİYEMEZ. SENİ BEKLİYORUM!.

O HALDE ÖLMEYE HAZIR OL!

HA! HA! HA! AZ SONRA BLEK'İN HESABI TAMAM!

BU, SON KAVGAN OLACAK BLEK..!!

NE KADAR DAYANIR DERSİN BABA?

SARI TÜY İLK SALDIRIDA ONUN İŞİNİ BİTİRİR!

BÖYLECE İŞİMİZE BURNUNU SOKAMAYACAK..!

DİKKAT! SARI TÜY İLK HAMLEYİ YAPIYOR..!.

ŞÖHRETE HAKLI ULAŞMIŞSIN SARI TÜY! İYİ BİR HAMLEYDİ..!

GELİK BLEK DE BENDEN AŞAĞI KALMIYOR..!.

LANET OLSUN! BLEK'İ Yİ KARŞILADI!

BU, DAHA BAŞLANGIÇ.. BEKLE!..

VAY CANINA.. SENİN ADIN SARI TÜY DEĞİL ŞIMŞEK BIÇAK OLMA - LIY - MIŞ..!

DEMEK BEYAZ ADAMIN HÂLÂ ŞAKA YAPACAK CESARETİ VAR..?!

ŞİMDİ BAKALIM SA - VUNMAN NASIL?

YÜCE MANİTU!.. MAH - VOLDUM..!

HAY AKSİ... BLEK ONU ÖLDÜ - RECEK!.

HAYIR BABA! BAK!

BIÇAĞINI AL SARI TÜY! SİLAHSIZ BİRİNİ ÖLDÜRMEM..!

BEYAZ ADAM GÜÇLÜ VE MERT! ONU ÖLDÜRECEĞİM İÇİN ÜZGÜ - NÜM..!

İKİ RAKİP YENİDEN DÜELLOYA BAŞLADILAR...

DİKKAT BLEK! DÜŞE-CEKSİN!

BEYAZ TÜY BLEK'İN KALK-MASINI BEKLE-YECEK!

İŞTE BUNA MERTLİK DENİR..!

APTAL HERİF... FIRSATTAN YARAR-LANMA-DI..!

BU GİDİŞLE BLEK'LE BİZ İLGİ-LENECEĞİZ BABA..!

DEVAM EDİYOR MUYUZ SARI TÜY?

SEN DÜRÜST BİR İNSANSIN BLEK. ADAMLARIMI DÖVMEKTE HAKLI NEDENLERİN OLMALI..

ONUN İÇİN DÜELLODAN VAZGEÇİYORUM.. SENİ ÖLDÜRMEK İSTEMEM AMA BELKİ SEN BENİ ÖLDÜREBİ-LİRSİN..

YİNE DE SARI TÜY BUNA İZİN VERMEZ!

HA! HA! İLGİNÇ BİRİSİN SARI TÜY. VER ELİNİ!..

SARI TÜY BLEK'LE DOST OLDU. NE YAPA-CAĞIZ?

BİLMEM. AMA BU ANCİDAN KURTUL-MALIYIZ..

NE SEVİMLİ ADAM DEĞİL Mİ ?

MERT VE CESUR. İYİ BİR DOST KAZANDIN.

BİRKAÇ SAAT SONRA..

YEMEK NEFİSTİ.. NE OLDU BLEK? ENDİŞELİ BİR HALİN VAR.

İHTİYAR MAC KAY SABAHTAN BERİ GÖRÜNMEDİ !

NE OLUYOR ORADA ?

TANRIM! MAC KAY BU..!

BU BIÇAK SIRTINA SAPLANMIŞTI.!

SARI TÜY'ÜN BIÇAĞI! MAC KAY'İ O ÖLDÜRMÜŞ..!

MAC KAY VE BLEK SABAH ADAMLARINI DÖVDÜ DİYE İNTİKAM ALMIŞTIR..

İŞTE GELİYOR... YAKALAYALIM..!

SARI TÜY DİRENMEYE FIRSAT BULAMADAN ADAMLAR ÜSTÜNE ATLADI...

ASALIM! ALÇAK KATİL !..

ASALIM!

HEDİNİZ DURUN..!

YARGILANMA-DAN KİMSE ASILMAZ. MAC KAY BENİM EN Yİ ARKADAŞIMDI AMA ADALET YERİNİ BULMALI!..

SAÇMA! İP GETİRİN, İŞİNİ BİTİRELİM.!

SARI TÜY'ÜN KILINA DOKUNANI PİŞMAN EDERİM.!

TABANCAN ONLARI KUZUYA ÇEVİRDİ BLEK...

KÖYDE BİR HAPİSHANE VAR. SARI TÜY, YARGILANINCAYA KADAR ORADA BEKLEYECEK.!

AZ SONRA SARI TÜY HÜCREYE KAPATILMIŞTI

İŞTE KATİLİ İSTEDİĞİN GİBİ HAPSETTİK..!

GÜZEL.. ŞİMDİ ANAHTARI BANA VERİP GİDİN.!

ANAHTAR BİZDE KALACAK. BURADA BİZİM SÖZÜMÜZ GEÇER.!

BAKIN! ZATEN BİR KİŞİ ÖLDÜ..

... EĞER ELİNİZİ SİLAHA UZATIRSANIZ, BİRİ DAHA ÖLÜR.!

HAYDİ! VER ŞU ANAHTARI ONA!.

BUNU ÖDEYECEK BANA!

ELBETTE... AMA HER ŞEYİN SIRASI VAR!..

HAYATIMI KURTARDIN BEYAZ ADAM! BENİ ASACAKLARDI.

BANA DOĞRUYU SÖYLE SARI TÜY. BU CİNAYETLE BİR İLGİN VAR MI?

HAYIR! BEN MASUMUM..!

SANA İNANIYORUM..!

O BIÇAK BENİMKİNE BENZİYOR, AMA AYNISI DEĞİL! KATİL SAVAŞÇILARIMDAN BİRİ DE OLAMAZ...

HAKLISIN.

KATİLİN BİR BEYAZ OLDUĞUNA EMİNİM. ONU BULACAĞIM..!

BURADA GÜNENCEDESİN SARI TÜY. BENİM YAPILACAK İŞLERİM VAR!

MANİTU YARDIMCIN OLSUN!

MAC KAY ÖLMEDEN ÖNCE KÜRKLERİNİ ÇALAN HIRSIZI ARIYORDU, DEMİŞTİN..

ÖYLE.. HEPSİNİN ÜSTÜNDE "M" İŞARETİ VARMIŞ...

SCOTTLAR'DAN ŞÜPHELENDİĞİNİ SÖYLÜYORDU... DÜKKANLARINI ARAYACAKTI...

SARI TÜY' ÜN AĞILMASI İÇİN HALKI ONLAR KIŞKIRTTI !..

GİDİP DÜKKÂN - LARINA BAKALIM !

AZ SONRA..

ETRAFTA KİMSE YOK .

BEN İÇERİ GİRE - CEĞİM . SEN ÇEVRE - Yİ KOLLA !

GÜZEL ! BURADA DA KİMSELER YOK .!.

EPEY ZENGİN OLDUKLARI BELLİ ! KÜRKLER DE BURADA .!.

VAY CANINA ! BU KÜRKTE "M" DAM - GASI VAR ...

BÜTÜN KÜRLERDE AYNI İŞARET VAR ... MAC KAY'IN ÇALINAN KÜRKLERİ BUNLAR .!.

M

İHTİYAR ONLARDAN ŞÜPHELENMEKTE HAKLIYMIŞ. EMİNİM ÖLDÜRENLER DE ONLARDIR.!

ÖĞRENDİKLERİN SANA PAHALIYA MAL OLACAK...

ESRARENGİZ ADAM BIÇAĞI KALDIRIRKEN RAFTAKİ ŞİŞEYE ÇARPTI..

DENG!

ORADA BİRİ VAR.!..

ZIP

ORTALIK ÇOK SESSİZ BİRAZ CANLANDIRALIM.!

CRASH!

AH!

BU DA NESİ? BİRİ BLEK'E SALDIRMIŞ OLMALI.!.

O... BAŞKA MÜŞTERİLER DE VARMIŞ..

CESARET BLEK ! YETİŞ - TİM ..!

AH !

SIRA SENDE KALLEŞ ADAM ! AMA ÖNCE YÜZÜNÜ GÖREYİM ..!

GEBERECEK - SİN ..!

PAM!

ZIP

KURŞUN RAFIN PAYANDASINI KIRDI VE ...

ZIP

CRAC!

SEN İŞİNE BAK BLEK ! BUNUN - LA BEN İLGİ - LENİ - RİM !

FAKAT...

PACK!

ÖNCE BIÇAK, SONRA TABANCA! SEN İYİCE KAŞINDIN!

AH!

SOCK!

PEK TOYMUŞSUN.. İKİ YUMRUK İŞİNİ BİTİRDİ..!

ŞİMDİ GÖRÜRSÜN!

ÖYLE Mİ?

ASIL SENİN GÖRECEĞİN VAR!..

SMACK!

BU GECE HER ŞEY BENİM KAFAMA İNECEK DEĞİL YA...

O SIRADA ...

SCOTTLAR'IN DÜKKÂNDA NE OLUYOR?

KAVGA VAR GALİBA..!

GİDİP BAKALIM!

BLEK! BURADA NE İŞİNİZ VAR?

SOYGUNCULAR DA ŞU TARAFTA..!

ÇALINAN KÜRKLERİ ARIYORDUM, BURADA BULDUM!

AMA BUNLAR SCOTTLAR! NASIL OLUR?

ONLARIN MAC KAY'İ ÖLDÜRDÜKLERİNİ SÖYLERSEM DAHA ÇOK ŞAŞIRACAKSINIZ.. HAYDİ İTİRAF ET..!

PEKÂLÂ SEN KAZANDIN..İHTİYAR KÜRKLERİNİ BİZİM ÇALDIĞIMIZI ÖĞRENMİŞTİ. ONU ÖLDÜRMEK ZORUNDA KALDIK...

SONRA DA SUÇU SARI TÜY'ÜN ÜZERİNE ATTINIZ..!

EVET. SEN BURNUNU SOKMASAYDIN BAŞARACAKTIK!..

ÖYLEYSE KIZILDERİLİYİ SERBEST BIRAKMALIYIZ..!

KATİLLERİ BİZE TESLİM ET BLEK..!

AZ SONRA...

SARI TÜY'ÜN YERİNE SCOTTLAR'I KAPATTIK... YARIN YARGILANDIKTAN SONRA CEZALARINI ÇEKMEK ÜZERE HAPSE TIKILACAKLAR!

BİZ DE ARTIK KAMPA DÖNEBİLİRİZ..

ELVEDA CESUR KARDEŞİM! SARI TÜY MERTLİĞİNİ UNUTMAYACAK. BLEK'İN ARTIK GERÇEK BİR DOSTU VAR..!

PİYER VE ÇETESİ

DÜŞÜNÜN BİR KERE! KARŞI KIYI, KANADA... GENİŞ ORMANLAR, MAVİ GÖLLER...

...AÇ KURTLAR. KAR... VE SOĞUK!..

ORAYA GEZMEYE DEĞİL İŞ İÇİN GİDİYORUZ... UNUTMAYIN!

EVET. ORADAKİ SİVİLLERİ İNGİLİZ-LER'E KARŞI ÖRGÜTLEYE-CEĞİZ...

BU ZOR OLMAYA-CAK. KANADA FRAN-SIZ SÖMÜRGESİ, ONLAR DA BİZİM DOSTUMUZ...

DOĞRU / FRANSIZLAR DA YILLARDIR İNGİLİZLER'LE SAVAŞ HALİNDE...

İŞTE, KANADA TOPRAKLARINDAYIZ!..

AVUKAT KONOLİ, CARLOT VILLE KOMUTANINA VERİLMEK ÜZERE BİR MEKTUP YAZDI..

ŞEHRE VARMAK İÇİN BU ORMANI GEÇE-CEĞİZ..

AÇLIKTAN DA MİDEM KAZINIYOR..!

İKİ SAAT SONRA...

SAATLERDİR YÜRÜYORUZ... KOCA ORMANDA BULA BULA BU PİS FAREYİ BULDUK...

ONA DA ŞÜKRET PROFESÖR!.

BENİ BURADA BEKLEYİN! BELKİ BAŞKA AV BULURUM...

KÖRPE BİR CEYLAN YAVRUSU BAK!..

BEN DE BU TARLA FARESİNİ KIZARTAYIM. HİÇ YOKTAN İYİDİR..

PÖH! ONU AĞZIMA BİLE SÜRMEM!

BİR GÜN ZENGİN OLURSAM NEFİS YEMEKLER YİYECEĞİM!

SEN Mİ ZENGİN OLACAKSIN?

ELBETTE YA.. FLORİDA'DA BİR ŞATOM BİLE OLACAK...

PROFESÖRÜN CENESİNDEN KURTULMAK İÇİN BİR ŞEYLER ANLAMALIYIM...

ŞATOM NASIL OLACAK BİLİYOR MUSUN?

AMMA HAYAL KURUYORSUN PROFESÖR...

KOCAMAN BİR BAHÇESİ VE MAHZENİNDE ALTIN VE MÜCEVHER DOLU FIÇILARI OLAN BİR ŞATO..

EMRİMDE UŞAKLAR, HİZMETÇİLER... BANA ŞARAP SUNACAKLAR...

SELAM! DOSTUNUZ AZ ÖNCE NEFİS BİR CEYLAN VURDU..!

YAŞASIN! BLEK NEREDE ŞİMDİ ?

SİZİ ÇAĞIRIYOR! BENİ İZLEYİN..!

PEKALA, BİZE YOLU GÖSTER DELİKANLI..!

AZ SONRA..

RODİ İLE PROFESÖR GÖRÜNÜRLERDE YOK...

HEY, RODİ! PROFESÖR! NEREDESİNİZ?..

O SIRADA..

BLEK'İN BU KADAR UZAKTA NE İŞİ VAR.

AZ KALDI BAYIM!.

BU KARANLIKTA İZLERİNİ BULMAK İMKANSIZ..!

BLEK, BÜTÜN GECE ORMANDA ARKADAŞLARINI ARADI...

RODİ! PROFESÖR..!

SAFAKTA...

FAYDASIZ! ONLARI BULAMAYACAĞIM..!

BİR EV! BELKİ GECE IŞIĞINI GÖRÜP BURAYA GELMİŞLERDİR..!

İYİ GÜNLER! BURAYA BİR ADAMLA BİR ÇOCUK GELDİ Mİ?

BEN İÇKİ SATARIM... BİLGİ DEĞİL..!

O HALDE BANA BİR İÇKİ VER VE İYİCE DÜŞÜN..!

NİYETİN NE SENİN? BAŞINA BELA MI ARIYORSUN?

HA! HA! HA!..

EYVAH! PİYER GAMİN BU..!

SLANG!

HEY, HANCI! ÇABUK ŞARAP GETİR, YOKSA KAFANI DAĞITIRIM!!

PE..PEKİ... HEMEN!

ŞEY... BENİM EVE GİTMEM GEREKİYOR!..

HA! HA! HA!

BENİM ACELE BİR İŞİM VARDI!!

BENİM DE!..

ŞİŞEYİ BIRAK VE DEFOL!..

NASIL İSTERSEN PAYER!

VAY CANINA! ADAMIN SIRTINDAKİ CEKET PROFESÖRÜN..

SEN NİYE KAÇMADIN? BENDEN KORKMUYOR MUSUN?

NEDEN KORKACAK-MIŞIM?

BAK HELE! ÜSTELİK BENİM İSKEMLEME OTURMUŞSUN!

AL İSKEMLENİ!

PROFESÖRÜN CEKETİ OLDUĞUNA EMİNİM..

HAYDİ! ŞİMDİ TOZ OL BURADAN!

ANLAŞILDI! SEN İSKEMLE DEĞİL, BELÂ İSTİYORSUN!!

VAY! VAY! BANA YİNE EĞLENCE ÇIKTI DEMEKTİR.! HAYDİ GEL!

BAKALIM GÖRÜNDÜĞÜN KADAR GÜÇLÜ MÜSÜN?

İKİ DEV ADAM BİRBİRLERİNE YAKLAŞARAK DÖNÜŞMEYE BAŞLADILAR.

ÇOK YAVAŞSIN DELİKANLI.!.

CRASH!

HA! HA! HA! BUNU NASIL BULDUN?

SEN DE ŞUNUN TADINA BAK BAKALIM.!

OFF.!..

CRACK!

MAHVOLDUM... BU GİDİŞLE HER YERİ YIKACAKLAR!

İMDAT!

KALKIN BAYIM!..

AH!.

HEY! YANLIŞ ADAMA VURDUN..!.

PİYER TEKRAR BLEK'E SALDIRDI AMA...

BU İŞ FAZLA UZADI!

PACK!

SENİN GİBİ BİRİNE İLK KEZ RASTLIYO - RUM. DOĞRU. SU ÇOK EĞLEN - DİM.. HA!HA!HA!

MEMNUN KALDINSA MESELE YOK.!.

VER ELİNİ! SENİN GİBİLERİ SEVERİM..!

ACELE İŞİM OLMA - SAYDI SENİNLE İÇKİ İÇMEK İSTERDİM. UMARIM BİR GÜN YİNE KARŞILAŞIRIZ..!

ONU İZLERSEM BELKİ BİZİM - KİLERİ BULA - BİLİRİM..

DAĞA DOĞRU GİDİYOR...

İYİ NÖBET TUTUN ÇOCUKLAR!

MERAK ETME ŞEF..!

NÖBETÇİLER! İŞ GİTTİK - CE ESRARENGİZ OL - MAYA BAŞLADI..

DUMAN! İLERDE BİR KAMP VAR GALİBA!?

ELLER YUKARI..!

NE ARIYORSUN BURADA ? CASUS MU - SUN ?

HAYIR DELİ - KANLI, BEN...

VAY CANINA !..

BIRAK BENİ !

LISLU DUR EVLAT ! AMA SEN... SEN...

SEN BİR KIZSIN ! AH, ELİM !

BIRAK BENİ ..!

AMMA DA VAHŞİ ŞEY ! ELİMİ DİŞLEDİ !

İMDAT BABA ! İMDAT..!

NE OLUYOR ROZ MARİ ?

BİR CASUS..!

OH, ŞEN MİYDİN ? BENİ KORKUTTUN. NASIL GELEBİLDİN BURAYA ?

TECRÜBELERİM SAYESİNDE !

BU, KIZIM ROZ MARİ, BUNLAR DA ADAMLARIM. BİZ BU DAĞLARDA YAŞAR, POSTA ARABALARINDAN BAĞIŞ TOPLAYARAK GEÇİ-NİRİZ...

YANİ YOL KESEREK!

AMA YALNIZ ZENGİNLE-Rİ SOYUYORUZ. BU DA HİÇ KOLAY OLMUYOR..!.

HEY, BLEK..!

TANRIYA ŞÜKÜR! SONUNDA GELDİN..!.

RODİ! PROFESÖR..!.

DOSTLARIMI NİYE HAPSETTİNİZ?

MADEM SENİN DOSTLARIN..

AMA BABA BU ŞİŞKO ÇOK ZENGİN. FLORİDA'DA BİR ŞATOSU VAR.. ONU BIRAKAMA-YIZ..!.

HA! HA! HA!. PROFESÖR MÜ ZENGİN? METELİĞE KURŞUN ATAR O..! HA! HA! HA!.

ŞANSA BAK! MADEM ÖYLE, ÇIKABİLİRLER... ZOR GÜNLER GEÇİRİYO-RUZ BAYIM..!.

HÜCREYİ AÇIN..!

YAZIK! ESKİ BİR CEKET İÇİN HAYATIMIZI TEHLİKEYE ATMIŞIZ!

HALT ETMİŞSİN SEN. CEKETİME LAF ETME!..

SİLAH BAŞINA!.. ASKER - LER!..

NEREDE ?

NEHİR TARAFINDAN GELİYORLAR ŞEF!

ADAMLARI TOPLAYIN!.

İŞLER İYİYE GİDİYOR..

BİZE SALDIRACAK - LAR..

EN AZ. ELLİ KİŞİ VAR! KARŞI KOYAMAYIZ!..

BİZİ BURADA BULURLARSA HAYDUT SANIP ASABİLİR-LER...

EYVAH! OYSA BİZ BURAYA FRANSIZLAR'LA İŞBİRLİĞİ YAPMAYA GELDİK...

O SIRADA BİRKAÇ MİL ÖTEDE..

DAĞILIN! SALDIRIYA HAZIR OLUN!..

BENİ DİNLERSENİZ ZAMAN VARKEN KAÇIN BURA-DAN.!

ORASI KOLAY! ÖNCE CEKETİMİ VER!.

SIRASI MI ŞİMDİ BUNUN? ÖNCE ADAMLARIMI KURTARMALIYIM!

GÖZLERİMİN İÇİNE BAK! BAK!..

SIRTINDAKİ CEKET TUTUŞ-MAK ÜZERE.!

İŞTE TUTUŞTU..! YANIYOR-SUN.!.

AH! YANIYO-RUM.!

ÖLMEK İSTEMİYORSAN ÇIKART ÇABUK!

LANET OLASI CEKET.!

AL CEKETİNİ BAŞINA ÇAL!..

HA!HA! PROFESÖRÜN İPNO-TİZMA NUMARASI YİNE İŞE YARADI!.

PİYER GERÇEKTEN YANDIĞINI SANDI!..

BENİ TAKİP EDİN ÇOCUK-LAR! ASKERLER GEL-MEDEN KAÇ-MALIYIZ!.

BİZ NE YAPA-CAĞIZ?

EN İYİSİ KAÇMAK!

İYİ FİKİR!

ORMANDA KOLAYCA SAKLANABİ-LİRİZ!

O SIRADA FRANSIZLAR PİYER'LE ADAMLARINI GÖRMÜŞLERDİ...

YAKALAYIN ŞU HAYDUT-LARI!

KOŞ KIZIM! ÇABUK!..

AYNI ANDA TEPEDE..

BAK BLEK! BAŞLARI DERTTE..!

NEDEN DUR-DUN BABA? YA KALANACAKSIN!

SEN KAÇ! BEN ONLARI OYALARIM..!

PİYER KIZINI VE ADAMLARINI KURTARMAK İÇİN KENDİNİ FEDA ETTİ..!

ÜZÜLDÜM. HAYDUT OLMASINA RAĞMEN SEVİMLİ ADAMDI..!

İŞİ BİTİK..!

VAY CANINA..!

ZIP

ZIP

PİYER'İN ADAMLARI! YAKALAYIN!

BURADAN GELİN!

PAM!

ATLAYIN!

GÖBEĞİM ÇATLAYACAK!

ZIP ZIP ZIP

MENZİL DIŞINA ÇIKTIK..!

BU YAŞTA, BU GÖBEK-LE BAŞIMA GELEN-LERE BAK..!.

ŞİMDİ NE OLA.. (AK BULUT)

CARLOT VİLLE'E DOĞRU YOLUMUZA DE-VAM EDECEĞİZ.!

ERTESİ GÜN

İŞTE GELDİK!..

KANOLİ'NİN MEK-TUBUNU HEMEN KOMUTANA GÖTÜR-MELİYİM..!

SİZ BURADA BEKLEYİN.. YALNIZ GİDE-CEĞİM...

BİZ DE ŞEHRİ DOLA-ŞIRIZ..!.

BURASI KARARGÂH OLMALI... İŞİM ÇABUK BİTER..!

AKSİLİĞE BAK! KAPIDAKİ ASKER DÜN-KÜ BASKINA KATI-LANLARDAN..!

O DA KİM ?

ROZ MARİ!..

OH, BLEK! NE YAPACAĞIMI ŞAŞIRDIM.. BABAMI ASACAK - LAR!..

BABAM ASLINDA KÖTÜ BİRİ DEĞİL! LÜTFEN ONU KURTAR BLEK!.

SAKİN OL ROZ MARİ! ELİMDEN GELENİ YAPACA - ĞIM!

SEN BURADA KAL! GİZLİCE İÇERİ GİRİP KOMUTANLA GÖRÜŞECEĞİM!..

TEŞEKKÜR EDERİM...

BU SIRADA

PROFESÖR, BAK! ASKER - LER.!

KORKMA EVLAT! BUNLAR DOSTUMUZ FRANSIZLAR.!

ARTIK ASKERLERDEN KAÇMAMIZA GEREK YOK.!

ŞU ASLAN - LARIN GEÇİŞİ - NE BAK!

YAŞASIN FRANSA..!

HEY! BU İKİSİ...

İŞARET ATEŞLERİ

BUNLAR PİYER'İN ÇETESİNDEN! YAKALAYIN!..

HANİ BUNLAR DOSTUMUZDU?

SORMA ENİAT! BİR YANLIŞLIK OLDU!

ÖYLEYSE TABANLARI YAĞLAYALIM!..

O SIRADA BLEK DE KARARGÂHA GİRMEYE ÇALIŞIYORDU..

USLU DURURSAN CANINI YAKMAM!

HEY!..

SİZ PİYER'İN ÇETESİNDENSİNİZ!..

BÖYLE DÜŞÜNECEĞİNİ BİLİYORDUM. BENİ KOMUTANA GÖTÜR!

ALBAYIM, BLEK ADINDA BİRİ SİZİ GÖRMEK İSTİYOR!

SONRA GELSİN! MEŞGULÜM!..

NE YAZIK Kİ, BENİ DİNLEMİ - YOR !..

ÖZÜR DİLERİM ALBAY...

NE DEMEK OLUYOR BU ?

ASKERLERİNİZ BENİ HAYDUT SANDIK - LARI İÇİN BÖYLE DAVRANMAK ZORUN - DA KALDIM..

BU SIRADA ŞEHRİN ARA SOKAKLARINDA ...

GAYRET PROFESÖR! KAŞ.!.

SÖYLEMESİ KOLAY! SENİN GÖBEĞİN YOK!

BERBER

BERBER ! GEL BODİ.. BİR FİKRİM VAR !

AKLINI MI OYNATTIN ? ŞİMDİ SIRASI MI ?

BERBER

KAYBOLDU - LAR !

BERBERE BAKIN !..

HAYIR EFENDİM BURA - YA KİMSE GİRMEDİ...

PEKİ ! GİDELİM..!

TEBRİKLER AHBAP-! Nİ ROL YAPIYOR-SUN..!

ÖRTÜNÜN ALTINDAKİ ZİLAHIN ETKİSİN-DENDİR..!

HEY, ÇABUK GERİ DÖNÜN!..

BER

SİZİ TANIDIĞIM BLEK İNGİLİZLER'E KARŞI BİZE YARDIMCI OLACAĞINIZA EMİNİM...

ELİMDEN GELENİ YAPACAĞIM.

SON ZAMANLARDA BİRLİKLERİMİZİN DUYGU-MU Nİ DEĞİL, GÖNÜL-LÜ BULMAKTA ZORLANIYORUZ..

ANLIYO-RUM. PİYER GAMİN'İ TA-NIYOR MU-SUNUZ?

EVET.. ŞU HAYDUT... YAKALANDI VE ASI-LACAK..!

DÜN ONUNLA VE ADAMLARIYLA TA-NIŞTIM. KÖTÜ İNSANLAR DEĞİLLER, ÜSTELİK OLDUKÇA BECERİK-LİLER..!

NE DEMEK İSTİ-YORSUNUZ?

BANA KALIRSA İYİ ASKER OLABİ-LİRLER...

HAKLISINIZ... ONLARI AFFEDERSEM OR-DUYA KATILIRLAR MI?

BUNDAN EMİNİM..!

GÜZEL! O HALDE HEPSİNİ AFFEDİYORUM... İŞTE YAZILI EMİR!

FAKAT İYİ SAVAŞIRLAR MI DERSİNİZ?

O İŞİ BANA BIRAKIN ALBAY...

AZ SONRA...

OH, BLEK! HARİKASIN!

ROZ MARİ... BABAN AFFEDİLDİ..!

BU SIRADA HAPİSHANEDE.

TANRIM! DARAĞACINI HAZIRLIYORLAR. BOĞAZIMA BİR ŞEY-LER DÜĞÜMLE-NİYOR!..

BENİM YÜZÜMDEN SİZ DE ASILACAKSINIZ..!

İNGİLİZLERDEN KURTULUP DOST FRANSIZLAR TARAFIN-DAN ASILMANI HAZ-MEDEMİYORUM..!

KAPI AÇILIYOR! BİZİ ALMAYA GELDİLER..!

AMA BU BLEK!

ÖYLEYSE?.. YOKSA KURTUL-DUK MU?

BAK HELE! SİZ DE Mİ BURADASINIZ?

ŞİMDİ BENİ DİNLE PİYER! ADAMLARINLA BİRLİKTE FRANSIZ ORDUSUNA KATILMAN ŞARTIYLA ALBAY DURBATO SİZİ AFFEDİYOR.. NE DİYORSUN..?

BU DA SORULUR MU?

BİR SONRAKİ GÜN

YERİNDE BİR KARARDI PİYER! ADAMLARIN DA KABUL EDECEK Mİ?

BUNDAN EMİNİM. BEŞ DAKİKADA HEPSİNİ TOPLARIM.!.

HEEY! "FIUUU FIUUU"

FIIIU.. FIIIU..

HEY! BU BİZİM ŞEFİN ISLIĞI..!

BİZİ ÇAĞIRIYOR.!.

TOPLANIN ÇOCUKLAR! BU ANDAN İTİBAREN HAYDUTLUĞA PAYDOS.!.

GELİYORUZ PİYER.!..

ERTESİ GÜN

BİR-İKİ... BİR-İKİ.. SAĞA DÖN..

ALBAY, SİZE YENİ GÖNÜLLÜ BİRLİĞİNİ TANITAYIM .!

KOMUTAYI SİZE VERİYORUM - BİRLİKTE LARUS KALESİNİN SAVUNMASINA KATILACAKSINIZ ..!

NE BERBAT ASKERLER !.

HENÜZ ACEMİLER, AMA YAKINDA Nİ BİRER ASKER OLACAKLAR .!.

BUNDAN KUŞKUM YOK BLEK .!.

BU KADAR ÇOK GÖNÜLLÜ BULABİLECEĞİMİ SANMIYORDUM ...

FAZLA SEÇENEKLERİ YOKTU ALBAY!

LARUS KALESİ HER AN İNGİLİZLER' İN ELİNE DÜŞEBİLİR. ORAYI KORUYACAKSINIZ ..!

EMREDERSİNİZ ALBAY .!

İŞE BAK! GERÇEK BİR ASKERİ BİRLİĞİMİZ OLDU..!

İNGİLİZLER BİZDEN KORKSUN!

BÖLÜK! İLERİ MARŞ!

BİZ GÖNÜLLÜ ERLERİZ... DÜŞMANLA SAVAŞMAYA GİDERİZ...

PAYDOS ARTIK SOYGUNLARA, GÜVENLE BAKIYORUZ YARINLARA.. KOMUTANIMIZ OLUNCA ÜNLÜ BLEK, HER YERDE ZAFER BİZİM DEMEK...

YAŞASIN ÖZGÜRLÜK, YAŞASIN FRANSA..!

BİRKAÇ SAAT SONRA ACEMİ BİRLİĞİ LARUS KALESİNE VARDI..

BLEK ADAMLARINI KALE KOMUTANINA TANIŞTIRDI...

ACEMİ OLDUKLARI BELLİ AMA SIKI BİR TALİMLE İYİ ASKER OLURLAR!.. DAĞILABİLİRLER..!

PEKİ YÜZBAŞI LAVAL!..

DEMEK SİZ ÇELİK BLEK'SİNİZ... TANIŞTIĞIMIZA SEVİNDİM... BURADA ÇOK İŞİNİZ OLACAK...

GÖLÜN KARŞI YAKASINDA İNGİLİZLER VAR. EĞER GELMESEY - DİNİZ KALE YAKINDA ELLERİ - NE DÜ - ŞEBİLİR - Dİ...

ARTIK KARŞILARINDA DİŞLERİNE GÖRE ASKER BULACAKLAR!

ONLAR ASKER DEĞİL.. UY - GUN ADIM BİLE YÜRÜMEYİ BİLİYORLAR MI?

SELAM VERMEYİ BİLİ - YORLAR MI?

HAYIR...

HAYIR!

GERİYE DÖNÜŞÜ BİLİYORLAR MI?

HA YIR...

PEKİ NE BİLİ - YORLAR?

SAVAŞ KAZAN - MASINI..!

HIH! GÖRE - CEĞİZ..!

ŞU HALE BAK! AYAŞ HERİFLER! SEKİZ GÜN HÜCRE HAPSİ VERİYORUM SİZE..!

HIK!

HEY, SEN! O ELİNDEKİ SÜPÜRGE DEĞİL..!

?

DÜŞMAN BÖYLE SÜN - GÜYLE ÜSTÜNE GELSE NE YA - PARSIN ?

MESE - LA BUNU !.

HA! HA! HA! YÜZBAŞININ HALİNE BAK!

Tİ OLDU! ONLARI KÜÇÜMSÜ - YORDU!..

SONRA DA HEMEN GE - BERTİ - RİM.!

NEDİR BU SAKAL? ASKER DEDİĞİN HER GÜN TIRAŞ OLUR..

İŞTE BUNUN GİBİ! HEPİ - NİZİ BÖYLE GÖRMEK İSTİYORUM.!

FAKAT.. O DA NE ?

BİR KIZ! ASKERLERİN İÇİNDE İŞİN NE ?

O BENİM KIZIM. YALNIZ BIRAKAMAZ - DIM.!

DELİLİK BU..!.

ÇABUK O ÜNİFORMAYI ÇIKART VE MUTFAĞA GİT! YOKSA SENİ KALEDEN ATARIM..!.

İÇİNİZDE ANNESİNİ DE GETİREN VAR MI ?

MAVİ - ZVA

ASKERLİK O KADAR DA KÖTÜ DEĞİL - MİŞ..!.

İNGİLİZ TOPLARI BİR PATLAMAYA BAŞLASIN, O ZAMAN GÖRÜRSÜN!

ŞURAYA BAKIN! KARŞI KIYIDA ÜÇ ATEŞ VAR!.

ÜÇÜ DE EŞİT ARALIKLAR - LA YAKIL - MIŞ...

ÜSTELİK YANIP SÖNÜ - YORLAR.!

KALEDEN BİRİNE İŞARET VERİYORLAR GALİBA...

BURADA BİR CASUS OLMASIN BLEK.?!

BELKİ! YARIN.. GÖZÜMÜZÜ DÖRT AÇARIZ..!

ERTESİ GÜN

SENİN ADIN NE GÜZEL KIZ ?

ROZ MARİ... ÖZÜR DİLERİM, ÇOK İŞİM VAR YÜZBAŞI...

O NAZİK ELLERİNLE PATATES SOYMANA ÜZÜLÜYORUM. SANA YAZIK DEĞİL MİT ?

KUSURA BAKMAYIN YÜZBAŞI... ATEŞTE YEMEK YANACAK.. GÜLE GÜLE !

AZ SONRA..

İYİ UYU - DUN MU BLEK ?

EVET, ROZ MARİ..

BİR KERESİNDE DE PORTLAND VALİSİNİN SARAYINA GİRMİŞSİN.. NASIL OLDU ? ANLATSANA !

BİLMEM. HATIR - LAMIYO - RUM.. ŞİMDİ İŞİM VAR..

JOYLESENE ! BİR DEFASINDA YUZ İNGİLİZ'İ KAÇIRTTIĞIN DOĞRU MU ?

ŞEY... HATIRLAMIYORUM ... FAKAT BU DUMAN DA NE ?

?

EYVAH ! YEMEĞİM YANDI !.

HA! HA! HA!..

BENİ Mİ ÇAĞIRDI-NIZ YÜZBA-ŞI ?

SİZE ANLATACAĞIM ÖNEMLİ BİR ŞEY VAR..

BİRKAÇ GÜNDÜR İNGİLİZ KAMPINDA BİR HAREKET VAR. KORKARIM BİZE SALDIRMAYA HAZIRLANIYORLAR!

GÖZÜPEK BİRİNİN.. KAMPI YAKINDAN GÖZLE-MESİ GEREK..

AKLIMA SİZ GELDİNİZ!

ÇALIŞIRIM YÜZBA-ŞI..

KARANLIK BASINCA KAYIKLA KARŞI SAHİLE ÇIKARSINIZ. RAPORUNUZU BEKLEYECE-ĞİM!..

BAŞÜS-TÜNE!

GECE OLUNCA

DİKKATLİ OL BLEK!.

MERAK ETMEYİN! YAKINDA DÖNERİM..

KIYIDAN BİRAZ UZAKLAŞINCA BLEK ARKASINA BAKTI...

VAY CANINA! KALENİN ARKASINDAKİ TEPEDE ÜÇ ATEŞ YANIYOR!!

İNGİLİZLER'İN KAMPIN-DA DA ÖYLE. HOŞUMA GİTMEDİ BU..!

İYİCE YAKLAŞTIM.. KAYIĞI BIRAKIP, KIYIYA YÜZEREK ÇIKACAĞIM...

DİKKAT... KALEDEKİ CASUSUMUZ, BLEK'İN GELECEĞİNİ BİLDİRMİŞTİ.!.

İŞTE KAYIK..! ATEŞ..!

BOOM!

TAM İSABET.!.

ÜNLÜ BLEK BALIKLARA YEM OLDU..!

AYNI ANDA KALEDE...

TOP SESİNİ DUYDUN MU PROFESÖR..? BLEK İÇİN ENDİŞELENİYORUM.

BEN DE. ÜSTELİK BU GECE O ATEŞLER KARŞI TEPELERDE YİNE YANDI.

YÜZBAŞININ BLEK'E VERDİĞİ GÖREV ÇOK TEHLİKELİYDİ...

BENİ ÖLDÜRDÜKLERİNİ SANIYORLAR. BU NEDENLE FAZLA NÖBETÇİ YOK...

ŞUNLARA BİR NEZAKET ZİYARETİ YAPAYIM...

KAYIKLAR CEPHANE DOLU... BUNLARLA KALEYE SALDIRACAKLARDI DEMEK!..

BLEK, KAYIKLA BİRLİKTE GÖLÜN DİBİNİ BOYLADI ALBAYIM.

GÜZEL! ONDAN KURTULDUK!..

YARINKİ HAREKÂT İÇİN HER ŞEY HAZIR MI?

BAK HELE!

EVET! KAYIKLARA CEPHANE YÜKLENDİ.. KALE BİZİM OLACAK!

YARIN KAYIKLARINIZ BİR İŞE YARA - MAYACAK..

HAY AKSİ! .. USLU DUR KÖ - PEÇİK..!

HAV HAV!

AFERİN! SEN AKILLI HAYVANSIN!..

AMA ŞİMDİ ÇIT! YOKSA SAHİBİN BİZİ YAKALAYA - CAK..!

BELKİ ONDAN KURTULA - BİLİRİM!

HAYDİ, YAKALA ONU..!

HAV! HAV!

FİDO! NEREDEYDİN? NE YAPIYOR - SUN? BIRAK O TAŞI!

ÇABUK BUIZAYA GEL!..

NEDEN GERİ DÖNDÜN ?

HAY! HAY!

HEY!

ALARM! BLEK BURADA!.

PAM!

HEP O APTAL HAYVANIN YÜZÜN - DEN!.

DUR! DUR!

VAY CANINA! ÇOK KALABA - LIKLAR!.

TESLİM OL! KAÇAMAZSIN!

DEMEK BLEK ÖLMEMİŞ! NASIL KURTULDUN BİLMEM, AMA BİRAZ - DAN ASILACAKSIN..!

HAZİN AV

TESLİM OL! BAŞKA ÇARE YOK..!

LANET OLSUN!

BUGÜN ŞANSLI BİR GÜNÜMÜZ! BLEK GİBİ BİR ASİYİ ASMAK HER ZAMAN MÜMKÜN OLMAZ..!

BU SIRADA FRANSIZ KALESİNDE

ŞİMDİ DE TÜFEK SESLERİ! KORKARIM BLEK'İN BAŞI DERTTE...

BİR ŞEYLER YAPMALIYIZ..!

BAK AKLIMA NE GELDİ..!

NE DİYECEĞİNİ BİLİYORUM RODİ! GİDELİM..!

KALENİN BAŞKA BİR KÖŞESİNDE.

BURADA BÖYLE ELİ KOLU BAĞLI DURAMAM..!

İZİN VERİRSENİZ ADAMLARIMLA BLEK'İ ARAMAYA GİDECEĞİM YÜZBAŞI!

DELİRDİNİZ Mİ? KALEYİ SAVUNMASIZ BIRAKAMAZSINIZ!

YÜZBAŞI HAKLI OLABİLİR. O ZAMAN BEN DE GİZLİCE GİDERİM..

BU SIRADA KIYIDA..

DİKKAT! BİRİ GELİYOR!..

SAKLANALIM!

PİYER BU! O DA AYNI ŞEYİ DÜŞÜNMÜŞ..

BİZİ BEKLE PİYER!

YOKSA SİZ DE?.

AYNI YERE GİDİYORUZ!.

ACELE EDELİM..!

AZ SONRA KAYIĞI İNGİLİZ KAMPININ YAKININDA BİR YERE ÇEKTİLER ..

HAKLIYMIŞIZ.! ŞURAYA BAKIN!

HAY AKSİ..

BİZİ ÇOK UĞRAŞTIRDIN AMA ARTIK SENDEN KURTULUYORUZ BLLK.!

BENİ ÖLDÜRMEKLE DAVAMIZA SON VERECEĞİNİZİ SANMAYIN.!.

NE YAPACAĞIZ ŞİMDİ ?

DOSTLAR ASLA TERKEDİLMEZ ! ATEŞ.!.

PAM!

SİLAH BAŞINA ! BASILDIK..!

AHH!

ZIP

ŞAŞKINLIKLARI GEÇİNCE BİZE SALDIRACAKLARDIR !..

İÇ TÜFEKLE KOCA ORDUYA KARŞI KOYAMAYIZ.!.

İÇ TÜFEK Mİ ? BİR DE TOPLUR-SA İŞ DEĞİŞİR..!

ÇEKİLİN! BU OYUNCAK BANA LAZIM!..

PİYER ACI KUVVETİYLE TOPU ÇEVİRDİ.

İKİ KİŞİ İNFAZI YERİNE GETİRSİN, DİĞERLERİ BENİMLE GELSİN..!.

AMA İNGİLİZ ALBAYI TOPU HESABA KATMAMIŞTI...

ALIN! PİS KIRMIZI CEKETLİLER!

BOOM!

BU ARADA KAMPA YAKLAŞAN RODİ, BLEK'E İŞARET VERDİ...

UUH! UUUH! UUU...

BLEK BU SESİ HEMEN TANIMIŞTI...

BU RODİ'NİN SESİ... AFERİN EVLAT..!

BELİ ETMEDEN İPLERİNİ KESTİ...

HAYDİ! SOK BAKALIM KAFANI ŞU KOLYEYE!.

BAŞKA SEFERE BEYLER!..

SMACK!

HU TARAFTAN BLEK!

HARİKAYDIN RODİ!

GEL ARTIK PİYER! GİDİYORUZ!

BİR SELAM DAHA GÖNDEREYİM, GELİYORUM..!

AZ KALSIN HAZIRLADIĞIM SÜRPRİZİ UNUTACAKTIM..

ŞİMDİ GELİYORUM DOSTLARIM..!

ACELE EDİN! BİRAZDAN BURASI ISINACAK..!

ÇABUK KAYIKLARA !..

AMA ASKERLER KAYIKLARA YAKLAŞTIKLARI SIRADA...

BOOOM!!

VAY CANINA !.. NE OLDU BÖYLE ?

ONLARA KÜÇÜK BİR SÜRPRİZ YAPTIM... KAYIKLARDAKİ BARUT FIÇILARINI ATEŞLEMİŞTİM !.

ŞAFAKTA, O KAYIKLARLA BİZE SALDIRACAKLARDI. HERHALDE ARTIK VAZGEÇMİŞLERDİR '.

İNGİLİZ SALDIRISINI ATLATAN FRANSIZ-LAR KALEDE SAKİN GÜNLER GEÇİRİ-YORLARDI...

HIÇ İŞ GÜÇ YOK... BÖYLE GİDERSE YİCE ŞİŞMANLA-YACAĞIM...

HAKLISIN ! BİR ŞİŞE NEFİS FRANSIZ ŞARABI SIKINTIMIZA İYİ GELİRDİ !.

NEDEN KIZINDAN İSTEMİYOR - SUN PİYER ? KİLERE O BAKI-YOR !.

DENEDİM AMA NAFİLE ! BİR DE SEN İSTE PROFESÖR !..

YÜZBAŞININ EMRİ VAR! SİZE İÇKİ VEREMEM!

BABANI SUSUZLUKTAN ÖLDÜRECEKMİSİN?

ELİNİZDEKİ NEDİR PROFESÖR?

BİR KIZILDERİLİ MUSKASI KIZIM!

BUNUN BİR DE HİKÂYESİ VAR..

OH, ANLATIRMISINIZ, NE OLUR?

GÜZEL KIZILDERİLİ KIZI AY IŞIĞI, GEVİK GEYİK ADLI BİR DELİKANLIYA AŞIK OLMUŞ.. NE VAR Kİ DELİKANLI BUNUN FARKINDA BİLE DEĞİLMİŞ

BUNUN ÜZERİNE GENÇ KIZ, KABİLENİN BÜYÜCÜSÜNE GİTMİŞ. BÜYÜCÜ DE ONA BU MUSKAYI HAZIRLAMIŞ...

PEKİ SONRA NE OLMUŞ?..

AY IŞIĞI BU MUSKAYI GEVİK GEYİK'İN BOYNUNA TAKMIŞ..VE OĞLAN DA ONA AŞIK OLMUŞ. SONRA EVLENMİŞLER...

O GÜNDEN SONRA HER EVLENMEK İSTEYEN KIZ BU MUSKAYI KULLANMIŞ!..

AH! ONU BANA VERİR SENİZ BEN DE SİZE ŞARAP VERİRİM!..

BU MUSKA EN AZ İKİ ŞİŞE EDER.!

KABUL.. AMA YÜZBAŞI DUYMASIN.!

YAMANSIN PROFESÖR... BU HİKÂYE DOĞRU MU ?

YOK CANIM... ONU ÇÖPLÜKTE BULDUM !

BU ELBİSE VE MUSKA İLE BANA KİMSE DAYANAMAZ.!.

BİRAZ SONUNDA BENİ FARKEDECEK.!.

BLEK ! BLEK !..

NE VAR ?

ELBİSEMİ NASIL BULDUN ? YAKIŞMIŞ MI ?

HA! HA! ÇOK KOMİK OLMUŞSUN..!

NEDEN ? BEN DE KADIN GİBİ GİYİNEBİLİRİM !.

BU KARNAVAL KIYAFETİ... ESKİ HALİN DAHA GÜZELDİ !..

SEN DUYGUSUZ, KABA ADAMIN BİRİSİN..!

ŞEY... SENİ KIRMAK İSTEMEMİŞTİM...

ŞU KADINLAR NE TUHAF... HEMEN AĞLIYORLAR !..

OYSA SANA BİR HEDİYE GETİRMİŞTİM..!

NE HEDİ - YESİ?..

BİR ŞANS TE - SİMİ... AMA KABUL ETMEZ - SİN HERHAL - DE...

ALMAZSAM ÇOK GÜCENİR VE HİÇ SUSMAZ!..

TABİİ KABUL EDE - RİM...

BUNU ÜZERİNDEN AYIRMAYACAĞINA SÖZ VERMELİ - SİN...

PEKİ, SÖZ!..

HOŞÇAKAL BLEK!..

GÜLE GÜLE!

ŞU KADINLAR ÇOK GARİP...

MUSKA SAYESİNDE BLEK BANA AŞIK OLA - CAK...

BOZ MARİ BU NE GÜ ZELLİK?..

AMA SİZ AĞLAMIŞ - SINIZ... KİM AĞLATTI SİZİ?

SİZİNLE UĞRAŞA - MAM... PATATES AYIKLAYA - CAĞIM!

AH, BU GÜ - ZEL ELLE - RE YAZIK DEĞİL Mİ?

ASKERLER AÇ MI KALSIN?

BİR DAKİKA!.. BEN SİZE...

İYİ GÜNLER!

HA! HA! HA!..

SEN NE GÜLÜ - YORSUN BACAKSIZ ? GİT DE PATATES SOY !..

ŞEY... PEKİ YÜZ - BAŞI ...

O GECE YAY

KALEDE BİR CASUS OLDUĞUNA EMİNİM. İNGİLİZLER'E TEPE - DEN ATEŞLE İŞARET VERİYOR. AMA KİM OLDUĞU - NU ANLA - MADIM ..

ŞİMDİYE KADAR ŞÜPHELİ BİRİNE RASTLA - YAMA - DIM..

VAY CANINA!

YİNE ATEŞLER YAKILDI... ALÇAK MESAJ GÖN - DERİYOR.!..

BU SEFER ELİM - DEN KAÇAMAYA - CAK !..

HEY BLEK!.. NEREYE?

HAYALET ANINA RODİ.!

NE GARİP BİR KUŞ BU ? İYİ AVLAR !.

NİHAYET O ALÇAKLA TANIŞACAĞIM!..

İŞTE.. BENİ FARKETMEDİ... AZ SONRA ÇOK ŞAŞIRACAK...

YAKALADIM SENİ..!.

DAĞITMADAN ÖNCE SURATINI GÖRMEK İSTİYORUM..!

BU SEFER ELİMDEN KAÇAMAYACAKSIN HAİN..!.

AMA DÜŞERKEN BLEK BAŞINI BİR TA - ŞA ÇARPTI...

-VE KENDİNDEN GEÇTİ. CASUS DA BUNU FIRSAT BİLİP KAÇTI...

BİR SAAT SONRA...

AHH!.. LANET TAŞ... ONUN YÜZÜNDEN AVIMI KAÇIRDIM..

KARANLIKTA YÜZÜNÜ GÖREMEDİM. BAKALIM İZLER NEREYE GİDİYOR ?

DOĞRUCA KALEYE GELMİŞ. YİNE BAŞLADIĞIM NOKTAYA DÖNDÜM.!.

DEMİN KALEYE KİMSE GİR - Dİ Mİ RODİ?

HAYIR BLEK! HAYALET AVI NASIL GEÇTİ?

HAYALET ÇOK KURNAZMIŞ RODİ, AMA ER GEÇ YAKA - LAYACAĞIM.!..

ORMANDA AVA ÇIKALIM MI ROZ MARİ ?

AVDAN NOŞLAN - MAMYÜZ - BAŞI !.

AV MI DEDİNİZ ? İYİ FİKİR ... BEN GELMEYE HAZIRIM YÜZ - BAŞI ..

O ZAMAN BEN DE GELİRİM..!

NE ÇABUK FİKİR DEĞİŞTİRDİN ROZ MARİ ?

SENİ AVLANIR - KEN SEYRETMEK İSTİYORUM BLEK.!.

SANA VERDİĞİM MUSIKA YANIN - DA MI ?

TABİİ ROZ MARİ .. BAKALIM AVDA BANA UĞUR GETİRE - CEK Mİ ?

AKŞAM İÇİN GÜZEL BİR CEYLAN VURALIM .!

PIŞİRMESİ BEN - DEN ! BU İŞİ İYİ BECERİRİM .!

İŞTE BİR TANE ./.

VURDUM!

PAM!

DURUN GİDİP GETİREYİM..!

BRAVO BLEK! ÇOK İYİ NİŞANCISIN..!

GRRR!!

?

HAY AKSİ! TÜFEĞİM DE BOŞ..!

BLEK, DİKKAT!..

KURTARIN ONU YÜZBAŞI..!

HAY ALLAH! TÜFEĞİM TUTUK-LUK YAPTI..!

FAKAT BLEK BIÇAĞINI ÇEKİP AYIYA SALDIRDI..

HAYVAN ALDIĞI AĞIR YARALARIN ETKİSİYLE GÜCÜNÜ YİTİRMEYE BAŞLADI...

GAYRET BLEK! BAŞARACAKSIN..!

AZ SONRA HAYVAN YERE YIKILDI..

YAŞASIN! KURTULDU..!

NİHAYET, TÜFEĞİMİ ONARDIM..!

ARTIK ATEŞ EDEBİLİRİM!

NE YAPTI-NIZ?

PAM!

YANLIŞLIK-LA BLEK'İ YURDU-NUZ..?

YANILMADIM YAVRUM...

YANİ SİZ?..

BLEK'DEN KURTULMAK İÇİN ATEŞ ETTİM..!

SİZ BİR ALÇAK-SINIZ LAVAL!..

ADIM LAVAL DEĞİL, SİR PERCY HAMİL-TON... BEN İNGİLİZİM..!

DEMEK KALEDEKİ CASUS SİZSİNİZ?!

EVET. HAYDİ GİDELİM BURADAN. BİZİMKİLER NEREDEYSE SALDIRI-YA GEÇERLER!

BIRAK BENİ! ALÇAK!

OLMAZ... BENİMLE GELECEKSİN! BENİNLE EVLENE-CEĞİZ..!

O SIRADA..

SİLAH SESLERİ ŞURADAN GELİYORDU... AKŞAM YEMEĞİMİZ HAZIR GALİBA!

ŞURAYA BAK PROFESÖR!.

ROZ MARİ DE PROFESÖR VE RODİ'Yİ GÖRMÜŞTÜ...

İMDADAT..

KALEDEKİ CASUS BUYMUŞ!.

KES SESİNİ!

YAY CANINA!. ROZ MARİ'Yİ KURTARMALIYIZ.!

SAKIN DAVRANMAYIN, YOKSA KIZI ÖLDÜRÜRÜM!.

AMA TAM BU SIRADA..

LANET OLSUN!.

ZIP

AFERİN RODİ.

BEN ATEŞ ETMEDİM.. BUNU YAPABİLECEK TEK KİŞİ TANIYORUM...

BLEK!

SALDIRI

BLEK! ŞÜKÜRLER OLSUN!

EYVAH! İKİSİ DE SUYUN DİBİNE İNDİ..!.

KIYIYA YÜZ, ROZ MARİ. KUR- TULDUN!

AYNI ANDA SUYUN ALTINDA ÖLÜMCÜL BİR MÜCADELE SÜRÜYORDU..

SONUNDA BLEK, HASMINI SU YÜZEYİNE ÇIKARMAYI BAŞARDI...

SMACK!

SÖZÜNÜ ETTİĞİN HAYALET BU MUYDU BLEK?

EVET... ONU ER GEÇ BULACAĞIMI SÖYLEMİŞTİM...

O HAİNİN SENİ ÖLDÜR- DÜĞÜNÜ SANMIŞ- TIM..!

HAYATIMI SENİN VERDİĞİN ŞU MUSKAYA BORÇLUYUM ROZ MARİ. KURŞUN BUNA ÇARPTI..!

BU MUSKA GERÇEKTEN ŞANS GETİRİ – YORMUŞ.!

ONU YANINDAN HIÇ AYIR – MA..!

AZ SONRA CASUS, LARUS KALE – SİNDE BİR HÜCRE – YE KAPA – TILDI...

YAKINDA YARGILANMAK ÜZERE MONTREAL'E GÖNDERİLE – CEKSİN...

ZAMAN KALIRSA.. İNGİLİZLER KALEYİ YERLE BİR EDECEK – LER..!.

MERAK ETME... BİZ ONLARIN İCABINA BAKA – RIZ..

SAHİ BLEK! HEMEN BİR SAVUNMA PLANI HAZIRLAMA – LIYIZ..!

KAYIKLARINI ONARMIŞ – LARDIR. GÖLDEN SALDIRIYA GEÇECEKLERİ – NE EMİ – NİM...

HAKLISIN! BİZ DE O TARAFTA ÖNLEM ALI – RIZ..

KALENİN DİĞER BÖLÜMLE – RİNDEKİ ASKERLERİ ORAYA TOPLARIZ..!

ÇILDIRDINIZ MI SİZ ? TUTSAK TÜM KONUŞ – TUKLARINIZI DUYU – YOR..!

NE FARKEDER ? NASIL OLSA BURA – DAN ÇIKAMAZ..!

İKİ SAAT SONRA...

AL BAKALIM YEMEĞİNİ. BANA KALSA, SENİ AÇ BIRAKIRDIM..!

EYVAH! NE AKSİLİK!

SESİNİ ÇIKARIR — SAN SENİ GEBERTİRİM..!

DIŞARDA KİMSE YOK.. KAÇMANIN TAM SIRASI.!

DUYDUKLARIMI İNGİLİZLER'E ANLATMALIYIM...

AH, NE KADAR UYKUM VAR. BU NÖBET BİR BİTSE!

VAY CANINA! ALARM..!

PAM!

NE OLU - YOR ?

ESİR KAÇTI. ATEŞ ETTİM AMA VURAMA - DIM .!.

HEMEN PEŞİ - NE DÜŞELİM... ÇOK ŞEY BİLİYOR .!.

HAYIR RODİ. GECE KA - RANLIK. ÜSTELİK HAVA SERİN... İŞİTEBİLİRİZ .!

HEPİNİZ OYNATTINIZ MI ? HEM PLANLARINIZI DİNLETİYOR, HEM DE KAÇMASINA GÖZ YUMUYORSUNUZ ...

NEYİNİZ VAR SİZİN ?

BEN KENDİ HESABIMA ÇOK NİYİM.. AKLIM DA YERİNDE...

PROFESÖR, BU İŞİ BİLEREK YAPTIĞIMIZI SÖYLE - MEK İSTİYOR RODİ ..!

DEMEK SİZ .?.

O ALÇAK, SAVUNMA PLANIMIZ HAKKINDA YANLIŞ BİLGİ VERECEK. BİZ DE AKSİNİ UYGULAYA - CAĞIZ ...

SEN GERÇEKTEN BİR DAHİSİN PROFESÖR .!.

ŞİMDİ HEMEN GERÇEK SAVUNMA PLANINI HAZIRLAMAM GEREKİYOR. KAYBE - DECEK VAKTİM YOK EVLAT..!

İKİ SAAT SONRA..

PROFESÖRLE PİYER İKİ SAATTİR İÇERDE... ACABA NE YAPIYORLAR?

ÜNLÜ SEZAR, GALYA SEFERİNDE BU TAKTİĞİ KULLANMIŞTI. BİZ DE UYGULAYA-BİLİRİZ...

EVET AMA BENİM SOYSUN PLANLARIM DA İYİYDİ...

O HALDE İKİSİNİ BİRLEŞTİRİP YENİ BİR SAVUNMA STRATEJİSİ GELİŞTİRİRİZ..

BU SEZAR DA KİM ACABA?

ÖYLEYSE ON ADAM BU NOKTAYA, BİR TOPLA DÖRT KİŞİ DE BURAYA!..

ÇOK GÜZEL..

AZ SONRA..

ACELE EDİN ÇOCUKLAR! BAKARSINIZ BİRDEN GELİVERİR..LER..!

YENİ BİR DUVARA NE GEREK VAR PROFESÖR?

SEN ASKERLİKTEN NE ANLARSIN? GİT PATATES AYIKLA..!

TAMAM! GİDİYORUM, ÇOK BİLMİŞ BEYEFENDİ..!

O SIRADA İNGİLİZ KAMPINDA...

DEDİĞİM GİBİ, DİĞER ÜÇ KANAT TAMAMEN SAVUNMASIZ...

ONLARI EN ZAYIF YERLERİNDEN VURACAĞIZ..!

HER ŞEY HAZIR! İNGİLİZLER'İ BEKLEMEKTEN BAŞKA İŞİMİZ KALMADI!.

YAKINDA BURADA OLURLAR, MERAK ETME!

ÖTE YANDA...

PROFESÖRÜN PLANI İYİ AMA İNGİLİZLER DE ÇOK KALABALIK!

ŞU SANA OLAN BORCUMU AL! BAKARSIN YARIN ÖLÜRÜM!

DAHA NE BEKLİYORLAR ACABA?

BU BEKLEYİŞ SİNİRİMİ BOZUYOR!.

BİR ŞEY VAR MI?

HAYIR. ORMANA GÖZCÜLER GÖNDERDİM. GELDİKLERİNİ HABER VERECEKLER!.

BİRKAÇ MİL ÖTEDE...

ORMAN YÖNÜNDEN SALDIRIP ONLARI GAFİL AVLAYACAĞIZ!

KALEYE KADAR MARŞ!

AZ SONRA...

İŞTE GELİYORLAR!

TAHMİNEN ÜÇ YÜZ KİŞİ. HEMEN HABER VEREYİM!.

MESAJ AZ ÖTEDEKİ DİĞER GÖZCÜYE İLETİLDİ...

ÜÇ YÜZ KİŞİ..

KALEYE BİLDİRMELİYİM..!

SİLAH BAŞINA! GELİYORLAR!..

KAÇ KİŞİLER?

YAKLAŞIK ÜÇ YÜZ. KUZEYDEN GELİYORLAR!

GÜZEL! ON BEŞ DAKİKA SONRA BURADA OLURLAR..!

HAZIR MISINIZ ÇOCUKLAR? VERDİĞİM EMİRLERİ UNUTMAYIN! İYİ ŞANSLAR!

BİZE GÜVEN BLEK!..

PİYER! ADAMLARINI TOPLA VE YERLERİNİZİ ALIN! UNUTMA... BÜTÜN İŞ SİZE BAĞLI!

ADAMLARIM İŞİNİ BİLİR BLEK!

O TÜFEKLE NEREYE ROZ MARİ? MUTFAKTA KALSAN Nİ OLUR!

BEN Nİ SİLAH KULLA NIRIM..!

BU İŞ SANA GÖRE DE- GİL..!.

SİZ TEHLİ- KEDEYKEN BEN RAHAT OTURA- MAM..

RODİ! SEN ROZ MARİ'NİN YANINDA KAL VE ONA YARDIM ET..!

MERAK ETME BLEK..!

İŞTE ORMANDAN, ÇIKIYORLAR..!

HAKLIYMIŞSINIZ SİR HAMİLTON, BU KISIM TAMA- MEN SAVUN- MASIZ..!

BİRKAÇ DAKİKADA KALEYİ ALIRIZ..!

İNGİLTERE ADINA... HÜCUM..!

İNGİLİZLER SALDIRIYA GEÇERKEN KALEDEN TEK TÜK SİLAH SESİ DUYUL- DU...

KAPIYI KIRIN! HO... HOP!

KAPI YIKILMAK ÜZERE.. NEDEN BEKLİYORUZ?..

BU, PROFESÖRÜN BİR HİLESİ... BEKLE!..

KAPI DARBELERE FAZLA DAYANAMADI...

... AMA İÇERİ GİRENLERİ ACI BİR SÜRPRİZ BEKLİYORDU...

VAY CANINA! İKİNCİ BİR DUVAR ÇEKMİŞLER..!

PROFESÖRÜN TUZAĞI..!

İNGİLİZLERİN YARISI İÇERİ GİRİNCE ...

KAPIYI KAPATIN !..

TESLİM OLUYORUZ!

ATEŞ ETMEYİN !

SIRA SENDE PİYER !..

BİRDEN DUVARLARIN DIŞINDAKİ ÜSTÜ ÖRTÜLÜ HENDEKLERDEN PİYER'İN ADAMLARI FIRLADI...

GAYRET ÇOCUKLAR ! DIŞARDA KALANLAR BİZİM !

LANET OLSUN ! GERİ ÇEKİLİN !..

BAK NASIL KAÇIYORLAR !..

TAVŞANLARI DA GEÇTİ — LER !..

AÇILIN! KOMUTANINIZA YETİŞMELİYİM.!.

İŞTE, BÜYÜK BALIĞI YAKALADIM.!.

VAY CANINA! O SEFİL CASUS DA BURADA! KAÇIRIRSAM ÜZÜLÜRÜM.!.

FAZLA UZAKLAŞAMAYACAKSIN!..

HAMİLTON ÇALILARIN ARASINA SAKLANDI...

NEREYE GİZLENDİN ALÇAK ?

SENİ ELİME GEÇİRİRSEM DİŞLERİNİ SÖKECEĞİM.!..

AAAH!

PICK!

ŞİMDİLİK BU MAĞARADA SAKLANABİLİRİZ.!.

BU SIRADA KALEDE...

YAŞASIN.! ZAFER, BİZİM...

İNGİLİZLER FENA BOZGUNA UĞRADI.!

YAŞASIN KOMUTANIMIZ ÇELİK BLEK.!.

BU ZAFERDE EN BÜYÜK PAY, PROFESÖRÜN ÇOCUKLAR..!.

YAŞAŞIN PROFESÖR...!

İKİ SAAT SONRA ...

PİYER ORTALARDA YOK BLEK! HER YERİ ARADIK.!..

ÖLÜLERİN ARASINA BAKTINIZ MI?

EVET! ORADA DA YOK.!..

LÜTFEN BABAMI BUL BLEK..!.

GEL, ONU BİRLİKTE ARAYALIM.!.

BELKİ DE YARALANMIŞTIR! MERAK ETME, ONU BULACAĞIZ..!

BAU! BAU!

BOBİ ONA ÇOK BAĞLIDIR. BİZİMLE GELSİN BLEK, YARDIMCI OLABİLİR!

ARAMAYA ORMANDAN BAŞLAYALIM..!.

SEN O TARAFA BAK, BEN DE BU TARAFA..!

BOBİ BİR KOKU ALDI GALİBA...

NEREDESİN, BOBİ? GERİ DÖN...!

GEL BURAYA ÇABUK..!

BAU! BAU!

OH, TAŞMASIN- DA BİR KÂĞIT VAR!..

AMAN TANRIM! OLAMAZ..!.

BİR ŞEY BULDUN MU, ROZ MARİ ?

HAYIR BLEK! KALEYE DÖNE - LİM!

TANRIM! NE KORKUNÇ..!

ZAVALLI KIZ! BABASINA ÇOK ÜZÜLÜ - YOR!..

ERTESİ GÜN..

ÜZÜLME MARİ! CESE - DİNİ BULAMADIĞIMIZA GÖRE HÂLÂ BİR UMUT VAR DEMEKTİR..!

BLEK! AYI VADİSİ NEREDE ?

BİRKAÇ MİL GÜNEYDE.. NEDEN SORDUN ?

LÜTFEN BENİ YALNIZ BI - RAK!.

ÇOK ACI ÇEKİYOR OLMALI...

ÇOK ÜZGÜN! ONU BİR TÜRLÜ TESELLİ EDEMEDİM...

BU İŞİ BİZE BIRAK BLEK...

BAK! BODİ SE - NİN İÇİN KEDİ TAKLİDİ YAPI - YOR..

MİYAAAV MİYAAV!..

HAV! HAV! GRR!..

İMDAT! BENİ KEDİ SANDI!..

BENİ GÜLDÜRMEK İSTİ - YORSUNUZ... SAĞOLUN, AMA YALNIZ KALMAK İSTİYORUM.

ÖNCE ŞUNU BİR SEY - RET...

HOP! AĞZIM - DAN BİR YUMUR - TA ÇIKTI..!

İŞTE OMLETLİK YUMURTALAR... NE DERSİN?

BENİ YALNIZ BIRAKIN...

O GECE

ONUN İÇİN BİR ŞEY YAPAMI - YORUZ...

GARİP BİR HALİ VAR. SANKİ BİZDEN BİR SEY SAKLIYOR GİBİ...

BANA DA ÖYLE GELDİ...

HEY, BLEK! ROZ MARİ KAYBOLDU!.. HER YERİ ARADIK, YOK..!.

NASIL DAHA ÖNCE DÜŞÜNE - MEDİM?!

NE - Yİ?

NEREYE PROFESÖR?

BU SABAH ONUN BİR KÂĞIT YIRTTIĞINI GÖRDÜM..!

BASKI: GÜNDOĞDU MATBAASI

O ZAMAN ÜZERİNDE DURMADIM - AMA SANIRIM OKU - MAMIZ GEREKİ - YOR...

BUNLARI BİRLEŞTİRİRSEK GARİP DAVRANIŞLARININ SIRRINI ÇÖZERİZ...

HAKLIYMIŞIM... BAKIN!..

Roz Clari
Onun sağ kalmasını isti-
yorsanız, kimseye haber
vermeden gelin.
Ayı Vadisi'ne
Hamilton

O ALÇAK AMACINA ULAŞ - MAK İÇİN HER ÇAREYE BAŞVURUR!

TÜFEĞİMİ GETİR, RADİ..!

AZ SONRA BLEK BÜYÜK ÖFKEYLE GECENİN KARANLI - ĞINDA AYI VADİSİ'NE DOĞRU YOLA KOYULDU...

Devamı Gelecek Sayıda

Suat Yalaz'ın ASYA KAPLANI

KARAOĞLAN

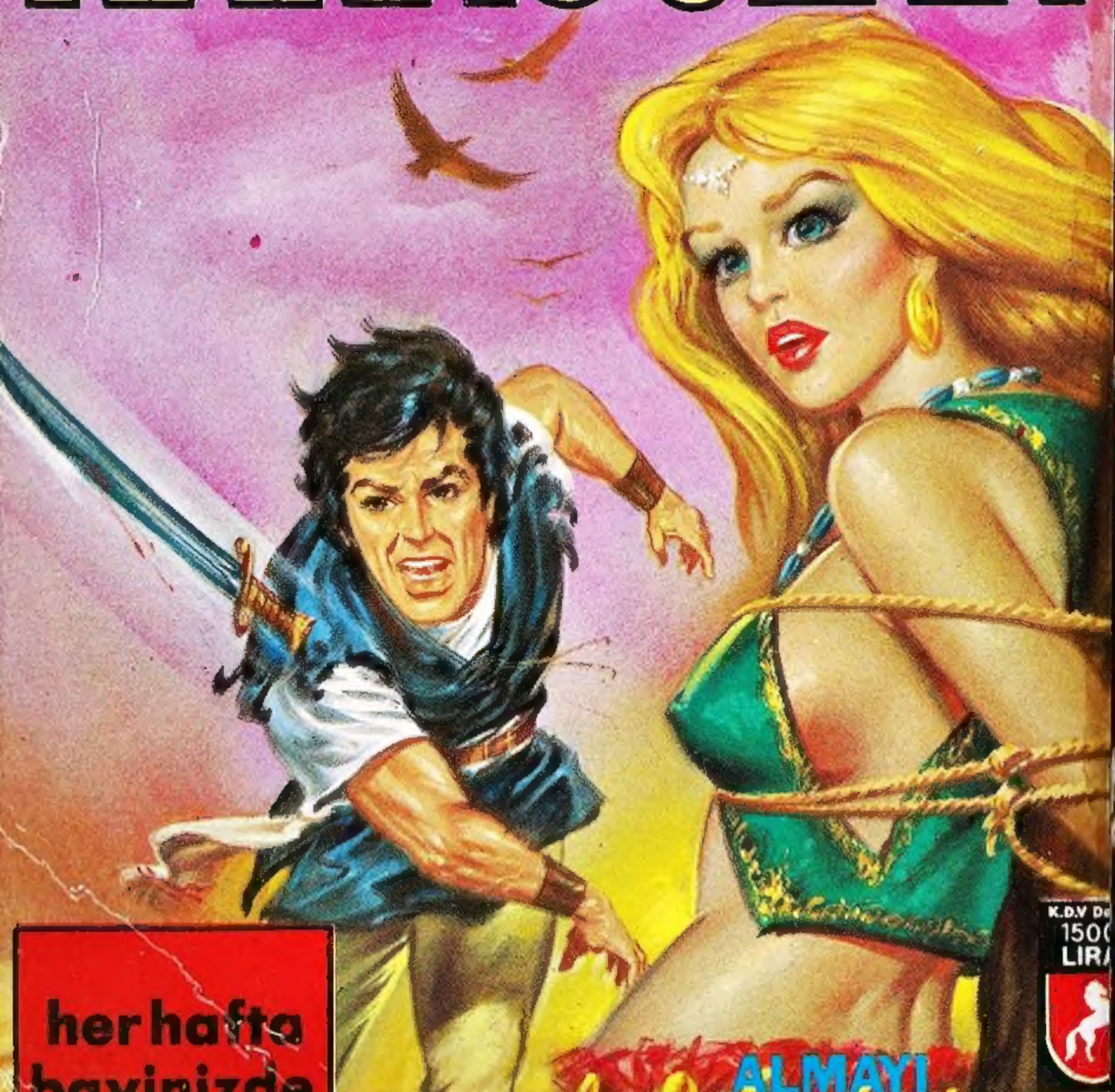

her hafta bayinizde

ALMAYI

K.D.V Dahil
150
LIRA

ÇELİK BLEK

TEKSAS

YÜZBAŞI

TOMMİKS

BÜYÜK ALBÜM

K.D.V Dahil
5000
LİRA

her ay bayinizde...